

# BÜRGER info

75. Jahrgang

Donnerstag, 22. August 2024

**STADT  
WOLFACH**

**GEMEINDE  
OBERWOLFACH**

**GEMEINDE  
BAD RIPPOLDSAU-  
SCHAPBACH**

▶ **Amtliche  
Bekanntmachungen**

▶ **Kommunale  
Nachrichten**

▶ **Gemeinsame  
Mitteilungen**

▶ **Touristische  
Informationen**

▶ **Kirchen**

▶ **Schulen**

▶ **Vereine**

▶ **Veranstaltungen**

## TRACHTENKAPELLE KINZIGTAL e.V.

### SOMMERFEST vom 23. – 26.8.2024



---

### BEACH-PARTY

• ONE-WAY-TICKET  
• DU KLOW

Freitag, **23. AUGUST**

Beginn: 20.00 Uhr / Ende: ca. 16.00 Uhr (Ausweichtermin)  
Ort: T.K. (05.45x21.00.00)



---

FRANK METZGER  
mit  
**Die Jungen Böhmischen**



...Blasmusik ist Herzenseis!

Samstag, **24. AUGUST**

Konzertabend mit  
FRANK METZGER UND DIE JUNGEN BÖHMISCHEN

Beginn: 19.30 Uhr, Eintritt: VK 10 € / AK 12 €

KARTENVORKAUF: [www.badrippoldsau.de/kinzigtal.de](http://www.badrippoldsau.de/kinzigtal.de)  
oder Tankstelle Edmann Wolfach und  
den Plakate der Sparkasse Wolfach

---

### TAG DER BLASMUSIK & MITTAGSTISCH

MIT BEFREUNDETEN MUSIKKAPELLEN

Sonntag, **25. AUGUST** Beginn: 11.30 Uhr

11.30 UHR	MUSIKVEREIN FORBACH	mit Kinderprogramm
14.00 UHR	MUSIK- UND TRACHTENVEREIN REICHENBACH	
16.30 UHR	SENIORENBLASORCHESTER DES BLASMUSIKVERBANDES KINZIGTAL	

---

**HANDWERKERVESPER**

Montag, **26. AUGUST**  
Beginn: 17.00 Uhr

MUSIKALISCHE UNTERHALTUNG AB 19.00 UHR  
**POLKA VERRÜCKT**



**POLKA  
VERRÜCKT**

Amtliches Mitteilungsblatt  
der Stadt Wolfach sowie der Gemeinden  
Oberwolfach und Bad Rippoldsau-Schapbach  
Herausgeber: Stadt Wolfach, Gemeinde Oberwolfach und  
Gemeinde Bad Rippoldsau-Schapbach  
Verlag, Druck und private Anzeigen:  
ANB Reiff-Verlagsgesellschaft & Cie GmbH,  
Marlener Str. 9, 77656 Offenburg,  
Tel. 0781/504-1455, Fax 0781/504-1469.  
E-Mail: [anb.anzeigen@reiff.de](mailto:anb.anzeigen@reiff.de)  
Aboservice: Telefon 0781/504-5566  
Verantwortlich für den redaktionellen Teil sind die Bürger-  
meister, für den Anzeigenteil der Verlag.  
Erscheint wöchentlich donnerstags.  
Bezugspreis jährlich € 25,-.



Stadt  
**WOLFACH**



Gemeinde  
**Oberwolfach**



Gemeinde  
**BAD RIPPOLDSAU-SCHAPBACH**



## Rathaus aktuell

### Schützen Sie Ihr Fahrrad vor Diebstahl am Bahnhof Wolfach!

Am Bahnhof Wolfach steht ab sofort eine Sammelschließanlage für Fahrräder testweise bis zum Jahresende 2024 zur Verfügung.

Die Anlage bietet sichere Abstellplätze für 20 Fahrräder.

Ein Abstellplatz für die Anlage in Wolfach kann tages-, wochen- oder monatsweise gebucht werden unter:

[https://www.bikeandridebox.de/order/booking?preselect\\_unit\\_uid=3539](https://www.bikeandridebox.de/order/booking?preselect_unit_uid=3539)

Die Kosten für einen Fahrradabstellplatz, an dem Sie Ihr Fahrrad vor Diebstahl und Vandalismus geschützt abstellen können, belaufen sich auf:

1 Tag	1 €
1 Woche	5 €
1 Monat	10 €



Geöffnete Schließanlage

### Sirenen auf der Gemarkung Wolfach

#### Probealarm am 28.08.2024

Auf der gesamten Gemarkung Wolfach wurden in den letzten Monaten 9 digitale Sirenen installiert.

Um die Funktionsfähigkeit der Sirenen zu testen, wird am

**28. August 2024, 11.00 Uhr,**

ein Sirenentest durchgeführt.



Sirene auf dem Schulhaus Halbmeil



Eingabe QR-Code am Display (alternativ Eingabe Buchungscode über Ziffern)





**Einladung zum Kaffeenachmittag im Seniorentreff**



**Wo:** Luisenstraße 1, 77709 Wolfach  
**Wann:** Jeden Mittwoch von 14.30 – 17.00 Uhr

Bei gemütlichem Zusammensein bietet sich hier die Möglichkeit, bei Kaffee und Kuchen gemeinsame Zeit zu verbringen, alte Bekannte und neue Freunde zu treffen und nette Gespräche zu führen.  
 Wer mag, kann auch gerne einen Spielenachmittag mit Gesellschaftsspielen verbringen.

Wir freuen uns auf Ihr Kommen!

**Besuchen Sie den Wolfacher Wochenmarkt!**



Der Wochenmarkt in Wolfach findet derzeit mittwochs im Schloßhof und samstags in der Innenstadt von jeweils 08:00 Uhr bis 12:00 Uhr statt.  
 Angeboten wird frisches Obst und Gemüse, Eier, Blumen, Käse-, Fleisch-, Fisch- und Backwaren sowie Grillwürste und vieles mehr.

**Notrufe**

Feuerwehr/ Rettungsdienst / Notarzt (Europaweit)	112
Polizei	110
Polizeiposten Wolfach	07834 / 8357-0
Gift-Notruf	0761 / 1924-0
Krankentransport	0781 / 19222

**Störungsdienste**

Stromversorgung E-Werk Mittelbaden	07821 / 280-0
Wasserversorgung	07834 / 8353-74
Gasversorgung badenova	0800 / 2767767

**Sprechzeiten im Rathaus**

**Bürgerbüro:**  
 Montag – Freitag 08:30 Uhr – 12:30 Uhr  
 Donnerstag 14:00 Uhr – 18:00 Uhr

**Tourist-Information:**  
 Montag – Donnerstag 09:00 Uhr – 12:30 Uhr  
 14:00 Uhr – 16:00 Uhr  
 Freitag: 09:00 Uhr – 12:30 Uhr

**Alle anderen Ämter:**  
 Montag – Freitag 08:30 Uhr – 12:00 Uhr  
 Donnerstag 14:00 Uhr – 18:00 Uhr

**Was erledige ich wo?**

<b>Bürgermeister</b>	Thomas Geppert	8353-32
Assistenz	Christine Schuler (vorm.)	8353-32
Öffentlichkeitsarbeit	Anne Ganter (vorm.)	8353-30

Telefonzentrale	07834/8353-0
Telefax	07834/8353-39
E-Mail	stadt@wolfach.de
Internet	www.wolfach.de

EG Tourist-Information

Touristische Auskünfte	Harald Eisenmann	8353-53
Kulturelles, Veranstaltungen	Susanne Brückner	8353-52
Leitung Tourist-Information, Geschäftsführer		
Gewerbeverein	Simon Vollmer	8353-50
Telefax		8353-59

1. OG Bürgerbüro / Ordnungsamt

Bürgerbüro	Annika Brohammer	8353-13
(u.a. Ausweise, Umzüge, Gewerbe, Fundsachen)	Stella Grimm	8353-15
Leitung Bürgerbüro/ Ordnungsamt, Märkte	Claudia Sonntag	8353-12
IT-Administration	Bernd Schillinger	8353-16
Hausmeister	Reinhard Schmider	8353-17

2. OG Rechnungsamt / Stadtkasse

Amtsleiter	Peter Göpferich	8353-25
Stadtkasse	Sonja Wälde	8353-23
Wasser, Abwasser, Kurtaxe, Grund- u. Gewerbesteuer, Feuerwehr	Jürgen Bräutigam	8353-21
Gebühren u. Entgelte	Esra Mosmann (Mo. - Fr. vorm. außer Mi.)	8353-22
Hundesteuer, Versicherungen	Melanie Staiger (Mo. - Do. vorm.)	8353-24
Landwirtschaft, Beiträge	Andreas Dieterle	8353-26

Friedhöfe, Schülerbeförderung	Christel Ohnemus (vorm.)	8353-27
	Elisabeth Landgraf (vorm.)	8353-20

3. OG Hauptamt / Standesamt

Amtsleiter	Dirk Bregger	8353-36
Schulen, Kindergärten	Christian Kaiser	8353-34
Standesamt, Renten (n. Vereinb.)	Doris Glunk	8353-35
Standesamt, Redaktion Bürger-Info, Renten (n. Vereinb.)	Bettina Vollmer (Mo. - Do. vorm.)	8353-37
Personalsachbearbeitung	Martina Springmann Klaus Hettig	8353-31 8353-38

4. OG Bauamt

Amtsleiterin, Baurecht	Silke Mast	8353-42
Liegenschaften, Hallenvermietung	Christoph Heizmann	8353-44
Techn. Bauwesen	Josef Vetterer	8353-41
	Sabina Müller	8353-45
Grundbuchauskünfte	Gerd Schmid	8353-43

**Bauhof**

Bauhofleiter	Michael Schönauer	8353-70
Sachbearbeiterin	Theresia Zefferer (vorm.)	8353-71
Störungsdienst		
Wasserversorgung		8353-74
Telefax		8353-79

## Soziale Dienste

### Diakonisches Werk im Evangelischen Kirchenbezirk Ortenau Dienststelle Hausach

Eichenstraße 24, 77756 Hausach, Tel. Nr. 07831-9669-0, Fax 07831- 9669-55  
Erreichbar: Mo - Fr 9:00 - 12:00 Uhr und nach Vereinbarung

- **Dienste für seelische Gesundheit:**  
Sozialpsychiatrischer Dienst Kinzigtal / Hohberg-Neuried  
Norma Müller 07831- 9669- 11  
Tagesstätte  
Stephanie Rodriguez 07831- 9669- 15  
Betreutes Wohnen für psychisch erkrankte Menschen im Kinzigtal  
Lorena Agostini 07831- 9669- 13
- **Allgemeine Sozialberatung, Schwangerschaftskonfliktberatung  
-staatlich anerkannt- Beratung für Schwangere und junge Familien**  
Katja Buß 07831- 9669-16
- **Kindertagespflege Kinzigtal**  
Beratung, Qualifizierung und Vermittlung  
Nadia Harter 07831- 9669- 12
- **Beschäftigungsprojekt „Warm & Lecker“; Betreuungsgruppe**  
Frau Elke Hundt 07831- 9669- 14
- **Jugendmigrationsdienst** 07831/9669 - 21

### Johannes Brenz Altenpflege

#### Luisenstr. 2, 77709 Wolfach

- Brenzheim Zentrale 07834 8385- 0
- Dauer- und Kurzzeitpflege 07834 8385-16
- Betreutes Wohnen 07835 8385-10
- Essen auf Rädern 07834 8385-24

#### Oberwolfacherstr. 6, 77709 Wolfach

- Ambulante Pflege Johannes Brenz 07834 8385-80
  - Ambulante Pflege Mobil 01761 8385-001
  - Tagespflege 07834 8385-70
- www.johannes-brenz.de

### Pflegedienst der Arbeiterwohlfahrt

Kranken- und Altenpflege; Hilfen im und um das Haus; Beratung und Betreuung; Individuelle Behindertenbetreuung; Beratung von Angehörigen; Essen auf Rädern. Info: Hornberg, Tel. 078 33/245, Haslach, Tel. 078 32/45 22

### DRK Kreisverband Wolfach

- Zentrale Tel. 07831 / 9355 - 0
- DRK Sozialstation (ambulanter Pflegedienst für alle Pflegegrade), hauswirtschaftliche Hilfen, häusliche Betreuung, Hospizdienst, 07831/9355 - 14
- Betreuungsgruppen Hausach / Hornberg
- Fahrdienst für behinderte Menschen, Schulsanitätsdienst, 07831/9355 - 12
- Erste-Hilfe-Kurse, Gesundheitskurse 07831/9355 - 32
- Hausnotruf 07831/9355 - 17
- Migrationsberatung
- Sozialberatung, offene Hilfen für behinderte Menschen, 07831/9355 - 16
- Schulbegleitung, Betreutes Wohnen

### Club 82 – Der Freizeitclub e. V.

Sandhaasstr. 2, 77716 Haslach, Tel. 07832/9956-0,  
Fax 07832/9956-35, Internet: www.club82.de,  
Mail: club82@club82.de  
Dienstleistungen für Menschen mit Behinderung und Angehörige  
„zamme“ – Integration im Kindergarten Tel. 07832/9956-24  
Hilfen für Familien Tel. 07832/9956-26  
Kurse, Sport und Veranstaltungen Tel. 07832/9956-21  
Reise und Urlaub Tel. 07832/9956-20

Pflegestützpunkt Ortenau Außenstelle Kinzigtal + Demenzagentur  
Tel: 07832 99955-220 oder -222

### Pflege im Kinzigtal

Tel. 07832/979903 – Häusliche Alten- und Krankenpflege

### Caritasverband Kinzigtal

#### Sozialstation der Raumschaft Haslach Team Kinzig-Gutachtal

Friedensstraße 13, 77709 Oberwolfach, Tel. 07834/7595400

- Häusliche Pflege
- Grund- und Behandlungspflege
- hauswirtschaftl. Hilfe
- individuelle Demenzberatung zu allen pflegerischen Themen
- Hausnotruf

**Caritasbüro Wolfach**, Kirchplatz 2, Tel. 86703-16

Caritassozialdienst-Schuldnerberatung

**Caritashaus Haslach**, Sandhaasstraße 4, Tel. 07832 99955-0

Psycholog. Beratungsstelle für Eltern, Kinder und Jugendliche und für Ehe- und Lebensfragen-Fachstelle Frühe Hilfen; Durchwahl -300 / IAV-Stelle-Demenzagentur -220 / Hospizgruppen Kinzigtal -210 / Schwangerenberatung  
www.caritas-kinzigtal.de

### Haus St. Luitgard

Friedensstraße 13, 77709 Oberwolfach, Tel. 07834 75950

### Sozialstation der Raumschaft Haslach

Tagespflege im Bürgerhaus Haslach  
ein Angebot – für pflegebedürftige Seniorinnen und Senioren – zur Entlastung pflegender Angehöriger. Öffnungszeiten: Mo. bis Fr., 8 bis 17 Uhr, Tel. 07832/8079.

### Frank Urbat Pflege mobil an Wolf und Kinzig

Hauptstraße 24, 77709 Wolfach, Tel. 0 78 34 / 86 73 03,  
Fax 0 78 34 / 86 73 60  
Grundpflege, Behandlungspflege, spezielle Krankenpflege, hauswirtschaftliche Hilfen, Pflegeanleitung für pflegende Angehörige - Vertragspartner aller Kassen

### Weißer Ring

Tel. 0781/9666733, Gemeinnütziger Verein zur Unterstützung von Kriminalitätsoffern und zur Verhütung von Straftaten

### Seniorenzentrum "Am Schlossberg" Hausach

- Langzeitpflege, Kurzzeitpflege 07831/969120
- Betreutes Wohnen (Wohnungsverwaltung) 07835/63980

### Ambulanter Dienst "adamo" Hausach

- Ambulante Pflege 07831/9691222
- Betreuung und Hauswirtschaftsdienst 07831/9691222
- Tagespflege 07831/969121800
- Hausnotruf 07831/9691222

### Alten- und Pflegeheim St. Vinzenz

Fürstenbergstraße 4, 77773 Bad Rippoldsau,  
Telefon 07440 92990, E-Mail vinzenz@miksch-partner.de  
bietet vollstationäre Pflege, Beratung von Angehörigen und Menschen mit Pflegebedarf bei Fragen zu Pflege und Demenz



## Apotheken- Bereitschaftsdienst

Der wöchentliche Apotheken-Notdienst der Apotheken von Hausach, Wolfach und Oberwolfach wechselt täglich, kombiniert mit den Apotheken von Haslach, Hornberg und Steinach. Wechsel ist jeweils morgens 8.30 Uhr.

- Donnerstag, 22.08.2024 Kloster-Apotheke Haslach
- Freitag, 23.08.2024 Apotheke am Kurgarten Zell
- Samstag, 24.08.2024 Schloss-Apotheke Wolfach
- Sonntag, 25.08.2024 Apotheke zur Eiche Hausach
- Montag, 26.08.2024 Linden-Apotheke Oberwolfach
- Dienstag, 27.08.2024 Apotheke Steinach
- Mittwoch, 28.08.2024 Kloster-Apotheke Haslach
- Donnerstag, 29.08.2024 Stadt-Apotheke Zell

**Wolfach**, Oberwolfacher Str. 10  
Samstag, Sonn- und Feiertag

**10 bis 16 Uhr**

**Offenburg**, Ebertplatz 12

Erwachsene:  
Montag, Dienstag und Donnerstag  
Mittwoch und Freitag  
Samstag, Sonn- und Feiertag

**19 bis 22 Uhr**  
**16 bis 22 Uhr**  
**8 bis 22 Uhr**

Kinder:

Montag bis Freitag  
Samstag, Sonn- und Feiertag

**19 bis 22 Uhr**  
**9 bis 21 Uhr**

Telefonisch ist der Ärztliche Bereitschaftsdienst über die zentrale Rufnummer **116117** zu erreichen. Die Rettungsleitstelle des Deutschen Roten Kreuzes vermittelt dann an die nächste Notfallpraxis oder an einen der diensthabenden Ärzte. Zusätzlich zu den Ärzten in den Notfallpraxen sind weitere Ärzte im Fahrdienst unterwegs. Sie besuchen die Patienten, die aus medizinischen Gründen nicht in die Notfallpraxen kommen können.

**Ortenau Klinikum Wolfach:** Tel.: 07834/970-0  
**DRK-Notruf:** Tel. 112 / 0781/19222 (Krankentransport)  
**Zahnärztliche Notrufnummer:** 0761/12012000



## Ärztlicher Bereitschaftsdienst

Bei akuten Erkrankungen können Patienten ohne vorherige Anmeldung während der Öffnungszeiten direkt in die Notfallpraxen kommen:

An diesem Tag wird an folgenden Sirenenstandorten um 11.00 Uhr Alarm ausgelöst:

- Schulhaus Halbmeil
- Kläranlage St. Roman
- Clubhaus FC Wolfach
- Alter Bahnhof Wolfach
- Feuerwehrgerätehaus Wolfach
- Bauhof Wolfach
- Clubhaus FC Kirnbach
- Wohnhaus Talstraße 64
- Altes Rathaus Kirnbach

**Es handelt sich hierbei um folgendes Sirensignal:  
Dauerton: 3 x 15 Sekunden, Unterbrechung 2 x 7 Sekunden.**



Falls Sie die Möglichkeit haben, den Sirenentest zu verfolgen, würden wir uns über Rückmeldungen freuen, ob Sie die Sirenentöne an Ihrem Standort wahrnehmen konnten. Die Meldungen bitte per E-Mail an: [christel.ohnemus@wolfach.de](mailto:christel.ohnemus@wolfach.de).

## Amtliche Bekanntmachungen

### Mitteilung des Amts für Waldwirtschaft Ortenaukreis – Forstbezirk Wolfach

#### Bodenschutzkalkung in den Kommunen Wolfach und Oberwolfach

Im Zeitraum 26. August bis 30. Oktober 2024 werden auf den Gemarkungen der Stadt Wolfach und der Gemeinde Oberwolfach insgesamt rund 3.000ha Privat- und Kommunalwald mittels Hubschrauber gekalkt. Für den Zulieferverkehr und zum Schutz der Waldbesucher müssen manche Flächen und Waldwege zeitweise gesperrt werden, die Waldbesucher werden gebeten die Sperrungen zu beachten. Das verwendete Gesteinsmehl ist für den Menschen zwar absolut unbedenklich, in ganz selten Fällen können jedoch kleine Klümpchen vom Kalkungskübel abfallen.

Die menschengemachten Säureeinträge der letzten Jahrzehnte wirken sich immer noch negativ auf den Nährstoffhaushalt der Böden und auf die Pflanzengesundheit aus. Das im Zuge der Bodenschutzkalkung auszubringende gemahlene Dolomitgestein wirkt der entstandenen Nährmineralarmut im Waldboden nachhaltig und schonend entgegen. Der Basenhaushalt vor allem im Oberboden regeneriert sich und die biologische Aktivität im Boden erhöht sich. So werden letztlich die Nährstoffe im Boden wieder besser verfügbar für Bäume und Sträucher, ebenso verbessern sich die Lebensbedingungen für Bodenlebewesen. Gesunde Waldböden in Kombination mit intakten Wäldern erfüllen weitere wichtige Funktionen, beispielsweise filtern sie Regenwasser und sorgen damit für eine nachhaltige Trinkwasserbereitstellung.

Die Bodenschutzkalkung basiert auf wissenschaftlichen Grundlagen, sie wird federführend durch das Amt für Waldwirtschaft organisiert und ist mit den zuständigen Behörden (Naturschutz & Wasserwirtschaft), sowie den Kommunen Wolfach und Oberwolfach und den Waldeigentü-

mern abgestimmt. Die Maßnahme wird durch die EU, die Bundesrepublik Deutschland und das Bundesland Baden-Württemberg zu einem Großteil gefördert.

Für Rückfragen stehen Ihnen Christine Schmid (forstliche Einsatzleitung Wolfach) 0162/2535723 und Manfred Henkes (forstliche Einsatzleitung Oberwolfach) 0162/2535768, sowie die örtlichen Forstrevierleitenden zur Verfügung.



#### Informationsverfahren zur Planung des Kinzigtalsteigs

Die Städte und Gemeinden Hornberg, Gutach, Hausach, Mühlenbach, Hofstetten, Steinach, Fischerbach, Haslach, Wolfach, Schiltach, Schenkenzell, Schramberg und Lauterbach, vertreten durch den Schwarzwald Tourismus Kinzigtal e.V., beabsichtigen, einen neuen verbindenden Qualitätswanderweg „Kinzigtalsteig“ umzusetzen. Mit der Projektplanung beauftragt wurde die Firma Tour Konzept aus Schonach. Gemeinsam mit den beteiligten Kommunen sowie etlichen ehrenamtlichen Streckenexperten, vor allem aus den Ortsgruppen des Schwarzwaldvereins, wurde ein möglicher Streckenverlauf erarbeitet. Dieser verbindet alle Kommunen und sehr viele landschaftliche Highlights des Projektgebiets miteinander und soll als „Qualitätsweg Wanderbares Deutschland“ zertifiziert werden. Zu 96% verläuft der Streckenentwurf auf bereits beschilderten Wanderwegen, 4% der Strecke wären neu auszuweisen. Der geplante Mehretappenwanderweg soll auf der gesamten Länge mit einer neuen „Kinzigtal-Raute“ ausgeschildert werden, die derzeit erarbeitet wird. Ziel dieser Maßnahme ist eine bessere Vernetzung der beteiligten Gemeinden, die Schaffung eines gemeinsamen touristischen Leuchtturmprodukts für die Region und die Lenkung von Wandergästen.

Der derzeit geplante Streckenentwurf, der sich aktuell in der Abstimmung befindet, kann online eingesehen werden (alle Informationen siehe unten) und hängt in den Rathäusern aller beteiligter Gemeinden aus. Das Konzept wurde in Zusammenarbeit mit den Gemeinden vor Ort, den Forst- und Naturschutzbehörden, den Ortsgruppen des Schwarzwaldvereins, Vertretern der Waldbesitzvereinigungen, Vertretern der Jagd sowie Forst BW am sogenannten „Runden Tisch“ erarbeitet. Nun erhalten alle vom Wegekonzept Betroffenen die Gelegenheit ihre Wünsche und Anmerkungen in das Verfahren mit einzubringen. Vor allem betroffene Privatwaldeigentümer sollen auf diese Weise erreicht werden, um ihre Interessen bei der Planung berücksichtigen zu können.

Ihre Ansprechpartner für das Projekt vor Ort in Wolfach sind:

Stadt Wolfach, Tourismus, Kulturelles & Stadtmarketing:  
Simon Vollmer, [simon.vollmer@wolfach.de](mailto:simon.vollmer@wolfach.de), Tel. 07834 835350

#### Projektleitung:

Schwarzwald Tourismus Kinzigtal e.V.  
Isabella Schmider, [isabella.schmider@schwarzwald-kinzigtal.info](mailto:isabella.schmider@schwarzwald-kinzigtal.info), Tel. 07834 2380090

#### Streckenplanung:

Tour Konzept eG, Andrea Wagner und Kathrin Bock, [info@tour-konzept.de](mailto:info@tour-konzept.de), Tel. 07722 917848





Alle Informationen zum Projekt sowie die Zugangsdaten zur Online-Kartendarstellung (TOUR.GIS) finden Sie unter:

<https://www.schwarzwald-kinzigtal.info/wandersteig-1>

oder per QR-Code

## Große Kreisstadt Schramberg

### Megatrail der Stadt Schramberg

Die Stadt Schramberg plant für den 13./14. September 2025 wieder einen Megatrail. Die geplante Strecke führt dieses Mal von Schramberg über Aichhalden, Alpirsbach, Schenkenzell, Halbmeil, Moosenmättle, Windkapf, Purpen und Lauterbach zurück nach Schramberg.

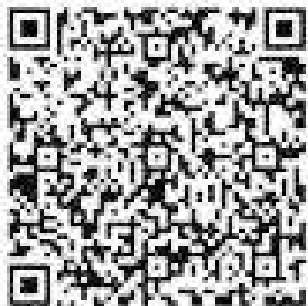

Die derzeit geplante Streckenführung kann online eingesehen werden und liegt den Rathäusern aller beteiligter Gemeinden vor. Die Strecke wurde mit den Forst- und Naturschutzbehörden abgestimmt. Nun erhalten alle von der Streckenführung betroffenen Privatwaldeigentümer **bis zum 6. September 2024** die Gelegenheit die Strecke einzusehen, und gegebenenfalls ihre Bedenken zu melden. Die geplante Streckenführung kann auch über den QRCode eingesehen werden.

zusehen, und gegebenenfalls ihre Bedenken zu melden. Die geplante Streckenführung kann auch über den QRCode eingesehen werden.

Das Bürgerbüro bleibt am 09.09. und 10.09.2024 wegen Umbauarbeiten geschlossen.

## Personalausweise und Reisepässe

Die Stadtverwaltung Wolfach weist darauf hin, dass alle Personalausweise, welche bis zum 09.08.2024 und alle Reisepässe, welche bis zum 14.06.2024 beantragt wurden, eingetroffen sind.

**Der Personalausweis kann erst dann an Sie ausgehändigt werden, wenn Sie auch den PIN Brief per Post erhalten haben.**

Die Ausweisdokumente können zu den Sprechzeiten im Bürgerbüro abgeholt werden. Bitte bringen Sie bei der Abholung des neuen Personalausweises oder Reisepasses die abgelaufenen Dokumente mit. Die Ausgabe der neuen Dokumente ist ansonsten nicht möglich.

## Fundsachen

In der vergangenen Woche wurden keine Fundsachen abgegeben.

## Altersjubilare

### Keine Veröffentlichung von Alters- und Ehejubiläen ohne Einverständniserklärung

Aufgrund der EU-Datenschutzgrundverordnung (DSGVO) veröffentlicht die Stadtverwaltung Wolfach keine Alters- und Ehejubiläen mehr.

Alterjubiläen sind der 71. Geburtstag, jeder halbrunde und runde weitere Geburtstag und ab dem 100. Geburtstag jeder folgende Geburtstag; Ehejubiläen sind das 50. und jedes folgende Ehejubiläum.

Bürgerinnen und Bürger, die die Veröffentlichung ihrer oben genannten Jubiläen ausdrücklich wünschen, können beim Bürgerbüro schriftlich ihr Einverständnis erklären. Wir werden die gewünschte Veröffentlichung dann gerne für Sie vornehmen.

## Kindergärten



KATH. KINDER- UND  
FAMILIENZENTRUM  
ST. LAURENTIUS

### Abschied von Frau Heizmann

Im Juli durften wir unsere langjährige Kollegin, Brigitte Heizmann, in den wohlverdienten Ruhestand verabschieden. Gemeinsam mit den Kindern brachten wir zwei Lieder zum Besten. Ein Geschenk durfte auch nicht fehlen. Da wir wissen, wie gerne Brigitte schwimmen geht, gab es einen Gutschein und allerlei Nützliches dazu. Eine Vase mit allen Gruppenmotiven graviert und einen bunten Blumenstrauß schenkten wir ihr. Auch Brigitte beschenkte uns: Es gab liebe Worte und Süßigkeiten für alle sowie ein fantastisches gemeinsames Frühstück in Webers Esszeit. Und ihre Zusage: Stundenweise zurückzukehren, war das schönste Geschenk überhaupt. "Wir sagen danke, genieße die freie, ruhige Zeit und freuen uns wenn du wiederkommst".



**Ein Feriengruß**

Nun ist es soweit, das Ende des Kindergartenjahres ist angebrochen, die wohlverdienten Ferien für Groß und Klein haben begonnen. Passend hierzu haben unsere Krippenkinder mit ihren pädagogischen Fachkräften ein Unterwasser-Fische-Bild hergestellt. Dies war das Thema in diesen Gruppen. Das Kunstwerk können sie nun im Fenster in der Vorstadtstrasse bewundern. Ein Fische-Fingerspiel hängt auch aus, probieren sie es aus, es wird ihnen Spaß machen. Genießen sie die Sommertage, mit Ruhe, schattigen Plätzchen und guten Gesprächen. Und wenn die Koffer verstaubt sind, falls sie wegfahren, ist Platz im Kofferraum. Melden sie sich doch zu unserem Kofferraumbasar an! Ein Infoplatkat können sie auch im Fenster bewundern. Schöne Ferien unseren Kindern mit Familien und Ihnen allen!



Das Team vom Kinder und Familienzentrum St.Laurentius

punkt ging. Die Schlusseinkehr fand nach rund vier Stunden Wanderung unter den großen Sonnenschirmen des Bistro-Café Flößerpark statt, wo eine anspruchsvolle und schweißtreibende Wanderung auf Wolfachs jüngstem Premiumweg mit landschaftlich beeindruckenden Panoramablick bei Burgern, Flammkuchen und Salat Ihren verdienten Abschluss fand.



Gruppenbild am Gipfelkreuz des Spitzfelsen



**Vorverkauf für Frank Metzger und seine Jungen Böhmischen beim Sommerfest in Halbmeil**

Vom 23.-26. August 2024 findet wieder das traditionelle Sommerfest der Trachtenkapelle und Bläserjugend Kinzigtal statt. Das große Festzelt auf dem Festplatz in Halbmeil wird an jedem Festtag mit einem besonderen Programm gefüllt.

Am Freitag findet die bekannte Beach-Party statt. Über zwanzig Mal fand die Party schon in Halbmeil statt. In diesem Jahr wird DJ Yellow für die Musik sorgen.

Am Samstagabend, 24.08. spielt erstmals die Formation „Frank Metzger und die jungen Böhmischen“ in Halbmeil auf. Frank Metzger und seine Musiker stehen für böhmische Blasmusik auf höchstem Niveau. Die Musiker sind durchweg Ausnahmeköner und haben viel Erfahrung auf verschiedenen großen Bühnen der Blasmusik. Karten für das Konzert sind ab sofort an den üblichen Vorverkaufsstellen (Tankstelle Erdmann, Sparkasse Wolfach) zu bekommen. Über die Homepage und bei jedem aktiven Musiker der Trachtenkapelle Kinzigtal sind ebenfalls Karten zu beziehen. Die Karten kosten im Vorverkauf 10 € und an der Abendkasse 12 €. Der Konzertabend beginnt um 19.30 Uhr.

Am Sonntag findet der große Tag der Blasmusik statt. Zum Mittagstisch spielt der Musikverein Forbach. Danach tritt der Musik- und Trachtenverein Reichenbach auf. Den Abschluss bildet das Seniorenorchester des Blasmusikverbands Kinzigtal.

Am Montag klingt das Fest mit dem Handwerkervesper aus. Dort gibt es ebenfalls Blasmusik zu hören mit Polkaverrückt ab 19.00 Uhr.

Weitere Infos unter [www.trachtenkapelle-kinzigtal.de](http://www.trachtenkapelle-kinzigtal.de)

**Vereine**



**Hüttendienste Hohenlochenhütte KW 34**

24.08.2024 Antje und Roland Schamm  
25.08.2024 Gisela und Frank Haupt

**Nachbericht zur Wanderung auf dem Grenzgänger-Steig 15.08.**

Bei hochsommerlichen Temperaturen trafen sich am 15. August zwölf Teilnehmer des Schwarzwaldvereins Wolfach, um unter der Führung von Berthold Lehmann den Grenzgänger-Steig zu gehen. Nach einem moderaten Aufstieg hinauf zum Ehrenmal querten wir oberhalb des Straßburger Hofes, stiegen auf dem Spitzbergweg abwärts und dann lang ansteigend aufwärts bis zum Hexentanzplatz. In direkter Linie entlang eines Kamms durch lichten Laubwald und an Felsen vorbei führte der weitere Weg, ehe sich beim „Kirnbachblick“ eine mehr als verdiente Rastmöglichkeit bot. Ein letzter kurzer Anstieg brachte uns zum Spitzfelsen, höchster Punkt der Wanderung mit einem tollen 360-Grad-Panorama bis hin zu den Vogesen. Nach dem obligatorischen Gruppenbild folgte der Weiterweg über die Dohlenbacher Höhe zum Weißen Kreuz und von dort hinunter in den Hapbach. Ein letzter fordernder Anstieg am Wolfenberg galt es für die Gruppe noch zu bewältigen, ehe es über die Panorama-Schaukel und dem tollen Blick vom Stuckhäusle auf und über Wolfach zurück zum Ausgangs-



## Kultur im Schloss Wolfach e. V.

### Stammtisch im Gasthaus Salmen

Kultur im Schloss lädt Mitglieder und Interessierte ganz herzlich ein zu einem geselligen Beisammensein im Gasthaus Salmen. Der Stammtisch findet statt am Dienstag, den 27. August um 19.00 Uhr.

### Mittwochs im Museum im Schlosshof mit „Tilo Lutz and Friends“

Am 4. September erwartet die Besucher ein außergewöhnliches Konzert mit virtuoseren Musiken.



Tilo Lutz and Friends - das sind Tilo Lutz am Piano und Gesang, Eugen Heinrich an der Gitarre, Jörg Merbitz am Saxofon sowie Marco Schwab am Schlagzeug.

Tilo Lutz, ehemals Wirt des „Jungen Alban“, mittlerweile Chef des Hotels Albans Sonne in Schapbach (wo immer noch das bekannte Piano-Frühstück veranstaltet wird) kann man als Autodidakten am Klavier bezeichnen. Ob als Pianist und Sänger im eigenen Lokal oder bei zahlreichen Konzerten begeistert er immer wieder mit Coverversionen unter anderem von Billy Joel, Eric Clapton, Sting, Marc Cohn, John Legend, Herbert Grönemeyer, Udo Lindenberg und BAP. Aber auch mit eigenen deutsch- und englischsprachigen Songs überzeugt er sein Publikum. Viele Auftritte beim Piano-Frühstück, ein etliche Jahre währendes Pop-Duett mit der Sängerin Yvonne Siefer und immer wiedergemeinsame Konzerte mit dem Gitarristen und langjährigen Freund Eugen Heinrich bestimmten sein Musikerleben. 2010 trat Tilo Lutz sogar live beim SWR in der Sendung „Kaffee oder Tee“ auf.

Eugen Heinrich ist leidenschaftlicher Gitarrist aus Bad Rippoldsau mit Schwerpunkt Blues. Auch er ist Autodidakt, war aber trotz seiner Begabung nie festes Mitglied in einer Band, sondern musiziert als freier, hochgeschätzter Musiker, der blitzschnell in die Songs und Bands rein findet. Schon seit über 30 Jahren machen die Freunde Eugen Heinrich und Tilo Lutz gemeinsam Musik und treten mehrmals jährlich bei verschiedenen Anlässen als Duo auf.

Jörg Merbitz, passionierter Saxophonist und Klarinettenist aus Kehl, ist seit über 20 Jahren immer wieder als Gastmusiker bei „Tilo Lutz and Friends“ mit auf der Bühne. Die Freundschaft zur in den 90ern und 2000ern entstandenen Community rund um Tilo Lutz, The Poor Poets, Scaramouche sowie More than four hält bis heute - wann immer Tilo Lutz anfragt, ist Jörg Merbitz gerne bereit, seine geniale, vielseitige Musikalität einzubringen.

Marco Schwab ist ein äußerst anerkannter Drummer, das Rhythmus-Herz der bekannten Big Band Surprise und zu-

dem ein genialer Entertainer. Er war Drummer bei Soul Kitchen, Defender und natürlich Erfinder sowie Mitbegründer der Kult-Band Endstation Sehnsucht. Seit über 20 Jahren ist Marco Schwab fester Bestandteil von Tilo Lutz und seinen Bands.

Die Veranstaltung beginnt um 19.00 Uhr im Schlosshof, bei schlechter Witterung findet das Konzert in der Schlosshalle statt.

Der Eintritt ist wie immer frei, Spenden sind natürlich willkommen.

Kultur im Schloss freut sich auf Ihren Besuch!

## Touristische Informationen/ Veranstaltungen

### Tourist-Information Wolfach

Direktlink zur  
Unterkunftssuche auf der  
Webseite von Wolfach:



**Tourist-Information Wolfach**  
Tel. 07834/8353-53, Fax 07834/8353-59  
Mail [tourist-info@wolfach.de](mailto:tourist-info@wolfach.de), Internet : [www.wolfach.info](http://www.wolfach.info)

### Museum im Schloss Wolfach

**Museum zur Stadtgeschichte mit Flößerstube**  
Hauptstraße 40, 77709 Wolfach

#### Öffnungszeiten:

Di., Do., Sa. + So. von 14.00 - 17.00 Uhr

#### Sonderausstellungen 2024

NEU ist in diesem Jahr eine Sonderausstellung zur Flößerei. Dazu kann weiterhin die Sonderausstellung "100 Jahre Hohenlochenhütte" im Museum besichtigt werden. Kultur im Schloss Wolfach e.V. freut sich über Ihren Besuch

Gruppenführungen sind auch außerhalb dieser Öffnungszeiten möglich. Anmeldung bei der Tourist-Information Wolfach, Tel. 07834 8353-53, [tourist-info@wolfach.de](mailto:tourist-info@wolfach.de)

#### Eintritt frei

### Grünschnittplatz

- geöffnet -

### Minigolfplatz

#### Öffnungszeiten:

**Freitag** von 15:00 bis 19:00 Uhr

**Samstag, Sonntag und an Feiertagen** jeweils von 13:00 bis 19:00 Uhr

Zusätzlich ist der Minigolfplatz in der Zeit vom **20.05. bis 02.06.** und vom **01.07. bis 08.09.** am **Mittwoch und Donnerstag** jeweils von 15:00 bis 19:00 Uhr geöffnet.

Bei anhaltend schlechter Wetterlage wird der Minigolfplatz geschlossen.

#### Eintrittspreise:

Erwachsene	3,00 €
Kinder bis 16 Jahre	2,00 €
Kinder bis 6 Jahre	frei
Ermäßigung für Gästekarteninhaber	0,50 €

Wir wünschen Ihnen viel Spaß beim Besuch des Minigolfplatzes!





**Mineralienhalde Grube Clara**

Kirnbacher Str. 3, 77709 Wolfach

– geöffnet –

Die genauen Öffnungszeiten und alle weiteren Informationen immer aktuell unter [www.mineralienhalde.com](http://www.mineralienhalde.com). Darüber hinaus ist die Mineralienhalde telefonisch (Tel. 07834 867772) oder per Mail ([info@mineralienhalde.com](mailto:info@mineralienhalde.com)) erreichbar.

Das Team der Mineralienhalde Grube Clara Wolfach freut sich über Ihren Besuch!

**Dorotheenhütte Glashütte Wolfach**

Während der Schulferien in Baden-Württemberg (25.07.-07.09.2024) haben wir zusätzlich auch Montags und Dienstags von 10-16 Uhr geöffnet (Gläserland und Weihnachtsdorf - Kreativangebote: Bemalen einer Weihnachtskugel und Glasgravieren - KEINE Produktionsvorführungen).

Für Gruppen bieten wir nach vorheriger Buchung/Terminvereinbarung unsere spannenden Werksführungen, die Sie in die Geheimnisse der Glasherstellung im Schwarzwald entführen, an (pro Führung 40€ zzgl. Eintrittspreis pro Person).

Gerne beraten wir Sie bzgl. Ihres geplanten Besuches und nehmen auch Ihre Wünsche für Sonderanfertigungen und Bestellungen entgegen, die wir Ihnen gerne auf dem Postweg zustellen.

Sie erreichen unser Büro von Montag - Freitag (werktags) von 10-12 Uhr per Email: [info@dorotheenhuetten.de](mailto:info@dorotheenhuetten.de) oder telefonisch unter 07834-83980

Wir freuen uns auf Ihren Besuch!

Ihr Team der Dorotheenhütte Wolfach

**Veranstaltungskalender**

Do. 22.08.2024; 18.00 Uhr  
**Stadtführung Flößermaidle**  
 Mit dem Flößermaidle Franzi durch's schöne alte Flößerstädtle Wolfach.

Dabei erfahren Sie Wissenswertes über das Leben und Arbeiten rundum die historische Flößerei. Im Anschluss besteht die Möglichkeit in der örtlichen Gastronomie zu einem leckeren Gaumenschmaus einzukehren.

Führung: Billy Sum-Herrmann  
 Kosten: 12,00 Euro inklusive Gesundheitswässerle  
 Anmeldung und Bezahlung zwei Tage vorher bei der Tourist-Information Wolfach, Tel. 07834 835353 oder [tourist-info@wolfach.de](mailto:tourist-info@wolfach.de)

Veranstalter: Tourist-Information Wolfach  
 Marktplatz vor dem Rathaus, 77709 Wolfach

+++++

Do. 22.08.2024; 20.45 Uhr

**Nachtwächter und Nachtgeschichten**  
 Begleiten Sie den Nachtwächter auf seinem Rundgang durch Wolfach.

Der Rundgang findet nur bei trockenem Wetter statt. Der Rundgang ist barrierefrei. Führung: Ralf Ketterer, Hubert Kiefer oder Hubert Kessler, Dauer: ca. 70 Min.. Kosten: Keine

Vor dem Rathaus, 77709 Wolfach

+++++

Fr. 23.08. - Mo. 26.08.2024

**Sommerfest der Trachtenkapelle Kinzigtal e.V.**  
 Mit musikalischer Unterhaltung und Bewirtung an allen Tagen.

Freitag: Beachparty Bläserjugend  
 Samstag: Konzertabend  
 Sonntag: Tag der Blasmusik  
 Montag: Handwerkervesper  
 Nähere Infos auf dem Veranstaltungsplakat oder der Veranstaltungshomepage.  
 Festplatz/Dorfplatz Halbmeil  
 77709 Wolfach - Kinzigtal

+++++  
Fr. 23.08.2024; 10.00 Uhr

**Stadtführung - Wolfachs Geschichte erleben**

Auf diesem Rundgang lernen Sie versteckte, heimelige Ecken und Winkel der Innenstadt kennen.

Führung: Wolfgang Sitzler, Sylvia Reiser, Billy Sum-Herrmann oder Berit Hohenstein-Rothinger. Dauer: 1,5 - 2 Stunden. Kosten: Keine. Treffpunkt: Marktplatz vor dem Rathaus.

Wir bitten möglichst um Anmeldung bis zum Vortag 16 Uhr bei der Tourist-Information Wolfach unter 07834 8353-53 oder tourist-info@wolfach.de. Die Führung ist barrierefrei. Marktplatz vor dem Rathaus, 77709 Wolfach

+++++  
Fr. 23.08.2024; 16.00 Uhr

**Bouletreff auf dem Stadtwall**

Öffentlicher Treff für alle Boule-Begeisterten.

Gäste herzlich willkommen.

Schlossgraben, 77709 Wolfach

+++++  
Fr. 23.08.2024: 18.00 Uhr

**„Walderleben – eine ganz besondere Auszeit in der Natur“  
In der Natur erleben Sie Momente, die Ihnen wieder ein Lächeln ins Gesicht zaubern**

Die Natur schenkt uns nach einem langen Tag oder intensiver geistiger Arbeit Erholung. Stundenlange PC-Arbeit oder Autofahren erschöpfen uns, da unser sympathisches Nervensystem aktiv ist. Doch die Natur bietet handlungsentlastende Räume, die unsere indirekte Aufmerksamkeit aktivieren. Diese erfordert keine Anstrengung und ist wie spielerisches Erleben. Beim Wald-Erleben dürfen Ihre Sinne schweifen: Lauschen Sie dem Bach, spüren Sie den Moosboden und lassen Sie sich von Pflanzen verzaubern. Ihr parasymphathisches Nervensystem wird stimuliert, Erholung setzt ein und Sie fühlen sich stressfrei glücklich.

Kosten: 20 Euro, bitte in bar mitbringen

Wetterangepasste Kleidung, gutes Schuhwerk, Sitzkissen, Trinken

Veranstaltung findet bei jedem Wetter statt

Mitbringen:

Wetterangepasste Kleidung, gutes Schuhwerk, Trinken

Veranstaltung findet auch bei Regen statt, jede Witterung hat ihre eigene Erfahrungswelt

nur nicht bei Sturm (ist zu gefährlich im Wald)

Ehrenmal, 77709 Wolfach

+++++  
Fr. 23.08.2024; 20.00 Uhr

**Beach-Party der Bläserjugend Kinzigtal**

Strandvergnügen und Partystimmung

Anlässlich des Sommerfestes der Trachtenkapelle Kinzigtal.

Festplatz/Dorfplatz Halbmeil, 77709 Wolfach - Kinzigtal

+++++  
Sa. 24.08.2024; 20.45 Uhr

**Nachwächter und Nachtgeschichten**

Begleiten Sie den Nachtwächter auf seinem Rundgang durch Wolfach.

Der Rundgang findet nur bei trockenem Wetter statt. Der Rundgang ist barrierefrei. Führung: Ralf Ketterer, Hubert Kiefer oder Hubert Kessler, Dauer: ca. 70 Min., Kosten: Keine Vor dem Rathaus, 77709 Wolfach

+++++  
So. 25.08.2024; 15.00 Uhr

**Jakobitreff - Spielenachmittag**

mit Pater Günther und Kaffee und Kuchen.

Wallfahrtskirche St. Jakob, 77709 Wolfach

+++++  
Mi. 28.08.2024; 17.30 Uhr

**Geführte E-Mountainbike-Abendtour**

Diese sind für TV-Mitglieder kostenlos, Nichtmitglieder bezahlen einen Versicherungsbeitrag von zehn Euro.

Treffpunkt: P+R.

Weitere Infos: Werner Glunk, Telefon: 0176/55466332,

E-Mail: wernerglunk@yahoo.de

Die Touren finden von April bis September einmal im Monat statt.

Bahnhof Wolfach

+++++  
Do. 29.08.2024; 20.45 Uhr

**Nachwächter und Nachtgeschichten**

Begleiten Sie den Nachtwächter auf seinem Rundgang durch Wolfach.

Der Rundgang findet nur bei trockenem Wetter statt. Der Rundgang ist barrierefrei. Führung: Ralf Ketterer, Hubert Kiefer oder Hubert Kessler, Dauer: ca. 70 Min., Kosten: Keine

Vor dem Rathaus, 77709 Wolfach

+++++  
Fr. 30.08.2024; 10.00 Uhr

**Stadtführung - Wolfachs Geschichte erleben**

Auf diesem Rundgang lernen Sie versteckte, heimelige Ecken und Winkel der Innenstadt kennen.

Führung: Wolfgang Sitzler, Sylvia Reiser, Billy Sum-Herrmann oder Berit Hohenstein-Rothinger. Dauer: 1,5 - 2 Stunden. Kosten: Keine. Treffpunkt: Marktplatz vor dem Rathaus.

Wir bitten möglichst um Anmeldung bis zum Vortag 16 Uhr bei der Tourist-Information Wolfach unter 07834 8353-53 oder tourist-info@wolfach.de. Die Führung ist barrierefrei. Marktplatz vor dem Rathaus, 77709 Wolfach

+++++  
Fr. 30.08.2024; 16.00 Uhr

**Bouletreff auf dem Stadtwall**

Öffentlicher Treff für alle Boule-Begeisterten.

Gäste herzlich willkommen.

Schlossgraben, 77709 Wolfach

+++++  
Fr. 30.08.2024; 18.00 - 23.00 Uhr

**Wolfacher Shopping Nacht - lange Einkaufsnacht**

Bummeln, einkaufen und genießen bei der Wolfacher Shopping Nacht!

Der Abend bietet die ideale Gelegenheit, die Woche mit einem stressfreien Einkaufsbummel in sommerlichem Ambiente ausklingen zu lassen. Die teilnehmenden Geschäfte locken dabei mit besonderen Angeboten und Aktionen und freuen sich auf Ihren Besuch.

Als besonders stimmungsvolles Highlight wird die gesamte Hauptstraße mit den historischen Gebäude farbenfroh illuminiert. Die Shoppingmeile wird so bei Einbruch der Dunkelheit mit speziellen Lichteffekten in Szene gesetzt werden.

Ergänzend laden verschiedene Genuss-Stände die Besucher ein, den Abend in entspannter Atmosphäre mit leckeren Speisen und Getränken zu genießen.

Innenstadt; 77709 Wolfach

+++++  
Sa. 31.08.2024; 20.45 Uhr

**Nachwächter und Nachtgeschichten**

Begleiten Sie den Nachtwächter auf seinem Rundgang durch Wolfach.

Der Rundgang findet nur bei trockenem Wetter statt. Der Rundgang ist barrierefrei. Führung: Ralf Ketterer, Hubert Kiefer oder Hubert Kessler, Dauer: ca. 70 Min., Kosten: Keine

Vor dem Rathaus, 77709 Wolfach

+++++



**Rathaus-Café in Kirnbach am Sonntag, 25. August geöffnet**

Das beliebte Rathaus-Café hat am Sonntag, 25.8.2023 von 12.30 - 18.00 Uhr für Sie geöffnet. Verbringen Sie bei uns



ein paar gemütliche Stunden im Biergarten oder im angenehm kühlen Gastraum. Liebevoll dekoriert und in gemütlichem Ambiente bieten wir Ihnen ein leckeres Tagesgericht und verschiedene Vesper an. Natürlich gibt es auch unsere tollen hausgemachten Kuchen und viele Café-Spezialitäten wie Cappuccino, Latte Macchiato, Espresso und heiße Schokolade.  
Das Team vom Rathaus Café freut sich auf Sie.



Foto: Jakob Wolber

# Gute Idee ...



... der Geschenk-Ideen-Katalog der Lebenshilfe mit vielen handgefertigten Artikeln aus Behinderten-Werkstätten.

**Katalog anfordern:**  
Bundesvereinigung Lebenshilfe e.V.  
Versandhandel  
Geysstraße 19  
38106 Braunschweig  
Tel.: 0531 47191400

oder direkt bestellen:  
[www.lebenshilfe-shop.de](http://www.lebenshilfe-shop.de)

**Mit Ihrer Bestellung  
helfen Sie  
behinderten Menschen.**

*für die individuelle Senioren- und Krankenpflege zu Hause*

**Pflege mobil**  
an Wolf und Kirtlach

Das persönliche Gespräch und Ihr Vertrauen sind uns wichtig.  
Vereinbaren Sie mit uns einen Termin.  
Jederzeit erreichbar unter Telefon  
**0 78 34 / 86 73 03**

Frank Urbat • Hauptstr. 24 • 77709 Wolfach • [www.pflegemobil-wol.de](http://www.pflegemobil-wol.de)



## GEMEINSAME MITTEILUNGEN

### Vereine/Veranstaltungen

#### Sommerferienprogramm Wolfach /Oberwolfach: Kinderyoga



Gemeinsam haben wir es uns zur Mission gemacht: frei zu sein. Spielerisch haben 10 Kinder bewusst ihre Atmung wahrgenommen und in verschiedenen Asana loslassen dürfen, um noch freier zu werden. Am Ende durfte jedes Kind

4 Affirmationskarten individuell für sich gestalten. Außerdem gab es eine Endentspannung, mit einer Traumreise, in der die Kinder auch in ihrer Fantasie frei sein durften und entspannen konnten.



#### Sommerferienprogramm Wolfach / Oberwolfach 2024

Bei folgenden Veranstaltungen im Sommerferienprogramm sind noch Plätze frei!

Nr	Name	Datum	Alter	Gebühr	Freie Plätze
32	Ferienangebot Naturpark Schwarzwald Mitte/Nord - Rein in die Entdeckerwesten und raus in die Natur!	Mo, 26.08.2024 14:00	7-12	0,00€	9/14
34	Handballtraining	Do, 29.08.2024 09:30	10-14	0,00€	10/12

Weitere Informationen und Anmeldung online unter: [www.unser-ferienprogramm.de/oberwolfachwolfach](http://www.unser-ferienprogramm.de/oberwolfachwolfach)

#### Ihr Ansprechpartner für private Anzeigen:

ANB-Reiff Verlag, Marlener Straße 9, 77656 Offenburg,  
Telefon: 07 81 / 5 04-14 55, Telefax: 07 81 / 5 04-14 69,  
E-Mail: [anb.anzeigen@reiff.de](mailto:anb.anzeigen@reiff.de)/[www-anb-reiff.de](http://www-anb-reiff.de)

**Anzeigenschluss:** Dienstag, 16.00 Uhr

#### Zustellprobleme:

Tel. 0781/504-5566, [anb.zustellung@reiff.de](mailto:anb.zustellung@reiff.de)

**Aboservice:** Tel. 0781/504-5566, [anb.leserservice@reiff.de](mailto:anb.leserservice@reiff.de)

#### Für gewerbliche Anzeigen und Beilagen:

Frau Andrea Haberstroh  
Telefon: 0 78 32 / 97 60 99-16  
Telefax: 0 78 32 / 97 60 99-19  
E-Mail: [andrea.haberstroh@reiff.de](mailto:andrea.haberstroh@reiff.de)





### Sommerferienprogramm Wolfach/Oberwolfach: Erste Hilfe für Kinder

Im Rahmen des Kinderferienprogramms führte das Jugendrotkreuz Wolfach einen Programmpunkt zum Thema Erste-Hilfe durch. Hierbei wurden die Kinder im Alter von 6-12 Jahren spielerisch an das Thema Erst-Hilfe herangeführt.





## Sommerferienprogramm Wolfach/Oberwolfach: Schützen-Schnuppertraining



Der Schützenverein Schiltach hat auch in diesem Jahr, den Jugendlichen einen abwechslungsreichen Schnuppertag im Bereich Sportschießen angeboten.

Eine stattliche Gruppe Jugendlicher Teilnehmer aus Wolfach und Oberwolfach konnte durch die Betreuer des Schützenvereines, begrüßt werden.

Eine kurze Vorstellung der Ausrüstung und Regularien durch die Jungschützen des Vereines, darunter eine sehr erfolgreiche 15 jährige Schützin, welche sich für die Deutschen Meisterschaften 2024 auf der Olympiaanlage in München qualifiziert hat.

Die vielfältigen sportlichen Möglichkeiten und Sicherheitsregeln des Schießsportes wurden ebenfalls vorgestellt und erläutert.

Aufgeteilt in Gruppen begleiteten die Betreuer, die Teilnehmer zu den vorbereiteten Parcours mit 3 verschiedenen Aktionen geleitet.

Zur Eingewöhnung wurde als erste Station mit 4 Lichtzielgeräten begonnen, um die Handhabung der Visiereinrichtungen und das Abzugverhalten kennenzulernen.

Nach entsprechender Übung folgte dann die Präzisionsdisziplin, stehend aufgelegt mit Luftdruckwaffen auf 10m Distanz mit elektronischer Zielerfassung und Auswertung direkt am Bildschirm, die den Jugendlichen ihre Erfolgssteigerung sofort anzeigte. Groß war die Freude, wenn auf dem Bildschirm der rote Punkt einer 10, teilweise sogar die Höchstpunktzahl eine 10,9 erschien.

Zur Reaktionsprüfung war dann ein Wettbewerb mit den Dreh- bzw. Interwallscheiben angesagt. Dort konnten nur Treffer erzielt werden, wenn die Scheiben wenige Sekunden sichtbar waren und danach schnell wegdrehten. Ein zusätzlicher Wettbewerb mit entsprechendem Spaß-Faktor auf bewegliche Einzelziele mit Glockenton und Lichtreflexen rundete das Ganze ab.

Nach dem Wettkampfstress trafen sich die Teilnehmer zur Stärkung und wurden vom Verein mit Wurst und Wecken sowie Getränken belohnt.

Die Sportleiter haben, inzwischen die sehr erstaunlich guten Ergebnisse ausgewertet und die Urkunden ausgedruckt, für die sehnlichst erwartete Siegerehrung.

Den fachkundigen Betreuern wurde gedankt, ebenfalls auch den stets geduldigen und disziplinierten jugendlichen Teilnehmern, welche eine zügige und sichere Abwicklung der Wettbewerbe ermöglichten.

Für die ersten drei Sieger mit den höchsten Punktzahlen gab es zur Belohnung Gold- Silber- und Bronzemedailles, ausnahmsweise Platz 3 doppelt, ab dem 4. Platz erhielten alle Teilnehmer eine Urkunde mit entsprechenden Ringzahlen.

Natürlich wurden alle auch angesprochen, dass sie immer beim Schützenverein Schiltach willkommen sind, gerne auch zum Schnuppertraining als Verstärkung unserer Jungschützengruppe, welche eine gründliche Sportausbildung auf den modernsten Anlagen erhalten. Auch interessierte Eltern als Begleitung sind gerne gesehen.

Sieger: 1. Platz 124 Punkte, Goldmedaille, Lukas Schondelmaier

2. Platz 122 Punkte, Silbermedaille, Luca Sum

3. Platz 116 Punkte, Bronzemedaille, Anton Echle  
Punktgleich, weniger Zehner 3. Platz 116 Punkte, Bronzemedaille Julian Schillinger



## Sommerferienprogramm Wolfach/Oberwolfach: Tief im Berg...

Warum sagt man eigentlich "Glück auf"? Wie wurde das Silber abgebaut und das Licht erzeugt? All das und noch viel mehr haben zwölf Kinder im Rahmen des Sommerferienprogrammes Wolfach/Oberwolfach unter sachkundiger Führung im Besucherbergwerk Grube Wenzel erfahren und dabei rund eineinhalb Stunden lang das ehemalige Silberbergwerk mit unserem Erlebnisführer Alfred Droll erkundet.







Projekte, Vorträge oder Freizeitaktivitäten und einfach zu gemütlichen Beisammensein anbieten. Der „Kaffeeklatsch“ findet von Mai bis Oktober 2024 möglichst am ersten Freitag im Monat in wechselnden Cafés jeweils um 15 Uhr statt. Wer eine Mitfahrgelegenheit benötigt, kann sich gerne beim Vorsitzenden, Jürgen Nowak, unter Telefon 017674126664 melden.

Der Sozialverband VdK ist die größte gemeinnützige und überparteiliche Interessenorganisation aller Sozialversicherten und Menschen mit Behinderungen in Deutschland. Der Verband steht vor allem für soziale Gerechtigkeit, bezahlbare Gesundheitsleistungen, Inklusion in allen Bereichen, eine sichere Rente und eine menschenwürdige Pflege ein. Alles aktuell für viele sehr brennende Fragen und Probleme!

## Kirchen

**KIRCHLICHE NACHRICHTEN**

Wolfach:  
St. Laurentius und St. Roman –

Oberwolfach:  
St. Bartholomäus mit St. Marien



**SEELSORGEEINHEIT**  
AN WOLF UND KINZIG

**SE An Wolf und Kinzig**

Wolfach – St. Laurentius, St. Roman  
Oberwolfach – St. Bartholomäus, St. Marien

**SE Oberes Wolfstal**

Schapbach – St. Cyriak  
Bad Rippoldsau – Mater Dolorosa,  
St. Josef Kniebis

**SE Kloster Wittichen**

Schiltach, St. Johannes B.  
Schenkenzell: St. Ulrich, Allerheiligen Wittichen

**Gottesdienste 22. August 2024**

**Donnerstag, 22. August – Maria Königin**

18:00 Uhr St. Laurentius: Vesper  
18:30 Uhr St. Laurentius: Hl. Messe, anschl. Stille Anbetung bis 19:30 Uhr (Beichtgelegenheit)  
18:30 Uhr St. Johannes B.: Heilige Messe

**Freitag, 23. August – Freitag der 20. Woche im Jahreskreis**

8:15 Uhr Mater Dolorosa: Rosenkranzgebet  
8:45 Uhr Mater Dolorosa: Wallfahrtsamt  
18:00 Uhr St. Laurentius: Vesper

**Samstag, 24. August – Heiliger Bartholomäus, Apostel**

14:00 Uhr St. Ulrich: Trauung von Nico und Lea di Caprio, geborene Müller  
18:30 Uhr St. Bartholomäus: Hl. Messe zum Patrozinium mitgestaltet vom Kirchenchor mit Gedenken an Wilhelm u. Zäzilia Heizmann (gest.); Erich Armbruster u. alle verst. Angehörigen  
18:30 Uhr St. Roman: Heilige Messe mit Gedenken an Thomas Dieterle; Hans und Amalie Haas u. alle verst. Angehörige

**Sonntag, 25. August – 21. SONNTAG IM JAHRESKREIS**

8:30 Uhr Allerheiligen: Heilige Messe  
8:30 Uhr St. Cyriak: Heilige Messe  
10:30 Uhr Mater Dolorosa: Heilige Messe  
10:30 Uhr St. Laurentius: Heilige Messe mit Gedenken an Maria Allgeier u. verst. Angehörige  
15:00 Uhr St. Johannes B.: Barmherzigkeitsstunde mit Rosenkranzgebet  
18:00 Uhr St. Roman: Rosenkranzgebet

**DRK-Yoga-Kurse von Susanne Waidele starten wieder ab dem 16. September**

Der DRK-Kreisverband Wolfach bietet ab dem 16. September Yoga-Kurse in Wolfach und Oberwolfach wie folgt an:

Wolfach (ev. Gemeindehaus):

Hier beginnen die drei Kurse ab 16.09. immer montags um 8:45 Uhr, 10:30 Uhr und 18:30 Uhr.  
Im Kurs 10:30 Uhr sind noch einige Plätze frei, für Teilnehmer 65 Jahre +

Oberwolfach-Walke (Feuerwehrgerätehaus):

Dienstag, 17.09., 17.30 Uhr

Oberwolfach-Kirche (Haus der Pfarrgemeinde):

Dienstag, 17.09., 19.30 Uhr

Anmeldungen sind erforderlich und bei Waltraud Baumann, Telefon 07831/935512 möglich.

**VdK Ortsverband Wolfstal-Hausach**

**VdK Hausach/Oberwolfach lädt zum „Kaffeeklatsch“ ein**

Der Sozialverband VdK Ortsgruppe Wolfstal-Hausach lädt seine Mitglieder zum „Kaffeeklatsch“ am Freitag, 6. September, um 15 Uhr nach Wolfach in das „Flößercafé“ ein. Die Bevölkerung ist zu den Vorträgen und dem „Kaffeeklatsch“ herzlich willkommen. Der Sozialverband möchte seinen Mitgliedern regelmäßig ein monatliches Treffen zum Meinungsaustausch von Betroffenen zum Informieren über

**Montag, 26. August – Heiliger Alexander, Märtyrer zweiter Stadtpatron von Freiburg i.Br.**

18:30 Uhr St. Jakob: Heilige Messe

**Dienstag, 27. August – Heiliger Gebhard, Bischof von Konstanz**

8:00 Uhr St. Laurentius: Laudes

16:00 Uhr Gottl.-Freith.-Haus: Heilige Messe

18:30 Uhr St. Bartholomäus: Heilige Messe

18:30 Uhr St. Ulrich: Heilige Messe

**Mittwoch, 28. August – Heiliger Augustinus, Bischof von Hippo, Kirchenlehrer**

8:00 Uhr St. Laurentius: Laudes

18:00 Uhr Allerheiligen: Rosenkranzgebet

18:30 Uhr St. Cyriak: Heilige Messe, im Anschluss stille Anbetung bis 19:30 Uhr

18:30 Uhr Allerheiligen: Wallfahrtsamt zu Ehren d. sel. Luitgard

**Donnerstag, 29. August – Enthauptung Johannes des Täufers**

14:30 Uhr Kaltbrunn: Rosenkranzgebet des Seniorenwerkes in der Friedhofskapelle

18:00 Uhr St. Laurentius: Vesper

18:30 Uhr St. Laurentius: Heilige Messe, anschl. stille Anbetung bis 19:30 Uhr (Beichtgelegenheit)

18:30 Uhr St. Johannes B.: Heilige Messe

**Freitag, 30. August – Freitag der 21. Woche im Jahreskreis**

8:15 Uhr Mater Dolorosa: Rosenkranzgebet

8:45 Uhr Mater Dolorosa: Wallfahrtsamt

16:00 Uhr St. Luitgard: Eucharistiefeier im Pflegeheim (Oberwolfach)

18:00 Uhr St. Laurentius: Vesper

**Samstag, 31. August – Samstag, der 21. Woche im Jahreskreis**

13:00 Uhr St. Laurentius: Kirchliche Trauung von David Sattler und Lara Schneider-Sattler

18:30 Uhr St. Johannes B.: Heilige Messe

18:30 Uhr St. Josef: Heilige Messe

**Sonntag, 1. September – 22. Sonntag im Jahreskreis**

8:30 Uhr St. Bartholomäus: Heilige Messe mit Gedenken an Hermine Groß; Frieda u. Paul Groß; Ludwig Groß u. alle verst. Angehörigen

8:30 Uhr St. Ulrich: Heilige Messe

10:30 Uhr Oberwolfach: Kinderwortgottesdienst auf der Kreuzsattelhütte

10:30 Uhr St. Cyriak: Heilige Messe

10:30 Uhr St. Laurentius: Heilige Messe mit Gedenken an Löchlebauer Raimund u. Apollonia Schmider (gest.); für alle, für die früher ein Jahrtag gestiftet war (gest.); Reinhold Mosbach u. alle verst. Angehörigen

15:00 Uhr Allerheiligen: Barmherzigkeitsstunde mit Rosenkranzgebet

18:00 Uhr St. Roman: Rosenkranzgebet

vertrauen. Das Gemeindeteam hat einen Impuls (am Schriftenstand) ausgelegt.

**JAKOBITREFF 2024**

Sonntag, 25. August 2024 – 15:00 Uhr **Spielenachmittag auf St. Jakob** mit Familien-Kapellenführung, Quiz, Kaffee und Kuchen

**Kindergottesdienst auf der Kreuzsattelhütte mit Bewirtung**

Das Kigo-Team Oberwolfach lädt am 1. September um 10.30 Uhr zum Kindergottesdienst bei der Kreuzsattelhütte ein. Im Anschluss an den Gottesdienst findet die Bewirtung auf der Kreuzsattelhütte durch das Familienzentrum statt. Herzliche Einladung!



Foto: Elias Halabi



„Shukran, Dr. Hiyam!“

Mit einem berührenden Abschiedsbrief sagt Dr. Hiyam Marzouqa „Auf Wiedersehen“, nachdem sie das Kinderkrankenhaus 34 Jahre lang begleitet hat, davon 18 als Chefärztin. Wir sagen: „Shukran, danke, thank you, Dr. Hiyam!“

31.07.2024 Kinderhilfe Bethlehem

*Sehr geehrte Spenderin, sehr geehrter Spender, nach 34 Jahren Mitarbeit im Caritas Baby Hospital (CBH) in Bethlehem, davon 18 Jahre als Chefärztin, werde ich Ende August 2024 in den Ruhestand gehen. Aber nicht, ohne mich von Ihnen zu verabschieden – voller Dankbarkeit und Zuversicht, dass ich die medizinische Leitung in die kompetenten und guten Hände meines Nachfolgers, Dr. Rafat Allawi, übergeben darf.*

*Wie Sie wissen, hat das CBH im letzten Jahr seinen 70. Geburtstag gefeiert. Fast die Hälfte dieser sieben Jahrzehnte durfte ich im einzigen Kinderkrankenhaus Palästinas mitarbeiten. Ein Privileg, dessen ich mir immer bewusst war. Als Teil eines wunderbaren Klinik-Teams durfte ich unzählige Babys und Kinder am Geburtsort Jesu behandeln. Und Gott sei Dank konnten wir die meisten Kinder dank unserer modernen und umfassenden Behandlungsmöglichkeiten wieder gesund nach Hause entlassen. Leider gilt dies nicht uneingeschränkt für alle Patientinnen und Patienten: Die chronisch kranken Kinder können wir nicht heilen, ihnen aber zumindest dank medizinischer und therapeutischer Hilfsangebote eine bessere Lebensqualität schenken.*

*Ganz besonders ans Herz gewachsen sind mir in all den Jahren unsere Früh- und Neugeborenen, denen wir selbst bei lebensbedrohlichen Erkrankungen auf unserer Intensivstation helfen können. Und wenn wir ein Kinderleben trotz aller medizinischen und menschlichen Anstrengungen nicht retten konnten, haben wir es in Würde zusammen mit seinen Eltern bis zum Ende begleitet. Das waren stets sehr schwere Stunden für uns alle. Trost, Hoffnung und Halt haben mir dabei meine Besuche und Gebete in der Geburtskirche gegeben. Wusste ich doch, dass ich jedes Kind, das wir nicht retten konnten, Gott anvertrauen darf. Es hat mich stets mit Freude erfüllt, dass die medizinische Ausstattung und professionelle Arbeit im CBH fest mit dem christlichen Auftrag der Nächstenliebe verbunden sind. Die Mitarbeit im CBH ist mehr als nur ein Job, sie ist eine Mission. Auch dies ein Privileg, dessen ich mir immer bewusst war. Ich bin mir sicher, dass uns mit der für 2025 geplanten Eröffnung der Tageschirurgie ein Meilenstein in der Kindermedizin im Westjordanland gelingen wird.*

**Patrozinium in Oberwolfach**

Die katholische Kirchengemeinde Oberwolfach feiert am Samstag, 24. August das Namensfest des Hl. Apostels Bartholomäus, ihres Schutzpatrons. Anlässlich des Patroziniums findet um 18.30 Uhr ein feierlicher Gottesdienst mit Beteiligung des Kirchenchores statt. Die geschmückte Bartholomäuskirche lädt am Sonntag, 25. August zum Innehalten ein. Dabei können Sie Gott Ihre Sorgen, ihre Fragen, aber auch Ihren Dank an-



Dass das CBH längst den Ruf sowohl eines vorbildlichen pädiatrischen „Leuchtturm-Projekts“ als auch einer Brücke des Friedens im Westjordanland genießt, verdankt es vor allem auch der großzügigen Spendenbereitschaft vieler Menschen in Europa. Nur dank Ihrer wertvollen Solidarität und Unterstützung, liebe Spenderin und lieber Spender, können wir unseren Auftrag „Wir sind da“ am Geburtsort Jesu erfüllen. Dafür danke ich Ihnen von ganzem Herzen! Wie Sie wissen, sind die Konsequenzen des Gaza-Kriegs seit nunmehr zehn Monaten auch im Westjordanland deutlich zu spüren. Durch die Abriegelung zu Israel sowie den fast völlig eingebrochenen Tourismus haben sich Armut und Hoffnungslosigkeit in der Bevölkerung kollektiv verbreitet. Die meisten Menschen blicken in eine völlig ungewisse wirtschaftliche Zukunft – von der politischen Perspektivlosigkeit unserer Region ganz zu schweigen. Inmitten all dieses Leids ist es einfach unfassbar wertvoll zu wissen, dass zumindest die Gesundheitsversorgung der schwächsten Mitglieder unserer Gesellschaft, der Kinder, im CBH sichergestellt ist. Denn unser Klinik-Sozialdienst übernimmt die Behandlungskosten auch für jene kranken Kinder, deren Eltern sich ihren Eigenanteil nicht leisten können. Auch dies ein Beispiel gelebter Nächstenliebe am Geburtsort Jesu. Als gebürtige Bethlehemitin und Christin wird das CBH am Geburtsort Jesu immer einen festen Platz in meinem Herzen haben. Deshalb möchte ich Sie herzlich bitten, meinem Nachfolger, Dr. Rafat Allawi, und dem gesamten Klinik-Team auch weiterhin jene Unterstützung und jenes Vertrauen zu schenken, welche sie zweifelsfrei verdienen und welche den Fortbestand des CBH bedeuten. Mit einem herzlichen Shukran (Danke) & besten Grüßen aus Bethlehem

Ihre  
 Dr. Hiyam Marzouqa  
 Chefärztin des Caritas Baby Hospitals  
 SEELSORGEEINHEIT AN WOLF UND KINZIG  
 IBAN: DE60664527760000018863; Kennwort: Caritas Baby Hospital Kontakt: Ehepaar Renate und Diakon Willi Bröhl

**Das Pfarrbüro Wolfach bleibt am Freitag 23.8.2024 geschlossen.**

**Von 19. August bis 27. September ist das Pfarrbüro Donnerstagnachmittags nicht besetzt.**  
 In dringenden Fällen kontaktieren Sie bitte die Pfarrbüros im Oberen Wolfstal oder in Schiltach.

**Erreichbarkeit des Seelsorgeteams**

- Pfarrer Hannes Rümmele**  
 h.ruemmele@kath-wolfach.de 07834 295  
 Notfallhandy 01515 6193078
- Pater Paul Kwaang**  
 p.kwaang@kath-wolfach.de 07836 96855
- Diakon Willi Bröhl**  
 w.broehl@kath-wolfach.de 07834 867935
- Diakon Oswald Armbruster**  
 oswald.armbruster@kath-kloster-wittichen.de 07836 1266
- Pastoralreferentin Lioba Jörg**  
 l.joerg@kath-wolfach.de 07839 1221
- Pater Günther Kames (St. Jakob)**  
 guenther@oblaten.de 07834 8685962

**Erreichbarkeit des Pfarrbüros Wolfach**

**Notfallhandy**  
 (in dringenden seelsorgerlichen Anliegen): 01515 6193078

**Pfarrbüro Wolfach, SE An Wolf und Kinzig** 07834 295  
 Montag 9.30 Uhr – 11.30 Uhr  
 Dienstag 9.30 Uhr – 14.00 Uhr  
 Mittwoch 9.30 Uhr – 11.30 Uhr  
 Donnerstag 16.00 Uhr – 17.30 Uhr  
 Freitag 9.30 Uhr – 11.30 Uhr  
**pfarramt@kath-wolfach.de www.kath-wolfach.de**

**Impressum**

**Kath. Pfarramt St. Laurentius, Kirchplatz 5,  
 77709 Wolfach, 07834 295  
 ViSdP Pfarrer Hannes Rümmele,  
 h.ruemmele@kath-wolfach.de**

**SPENDENKONTO FÜR SEELSORGEEINHEIT AN WOLF UND KINZIG:**

Kath. Kirchengemeinde an Wolf und Kinzig:  
 Sparkasse Wolfach: BIC: SOLADES1WOF;  
 IBAN: DE60664527760000018863  
**Spendenkonto für das Caritas Baby Hospital** mit dem Stichwort „Caritas Baby Hospital“  
 Sparkasse Wolfach: BIC: SOLADES1WOF;  
 IBAN: DE60664527760000018863  
**Spendenkonto Kolpingfamilie Wolfach,**  
 Stichwort „Brasilienhilfe“  
 Sparkasse Wolfach: DE13 6645 2776 0010 1500 01,  
 SOLADES1WOF  
 Bankhaus J. Faisst OHG: DE50 6643 2700 0000 0453 77,  
 FAITDE66XXX  
 Volksbank Mittlerer Schwarzwald e.G.:  
 DE14 6649 2700 0020 2380 03, GENODE61KZT  
**Spendenkonto für den Förderverein St. Jakob**  
 Bankhaus J. Faisst OHG: DE79 6643 2700 0000 2083 97,  
 FIATDE66XXX



**Unterstützung gesucht**

Das Angebot der Bücherei soll erweitert werden

Wir haben nicht nur unser Angebot an religiöser Literatur erweitert, sondern möchten dies auch mit dem Kreis unserer Leser tun. Deshalb suchen wir Menschen, die bereit sind, sonntags nach dem Gottesdienst den Anzeigendienst zu übernehmen. Sie haben Interesse an Büchern, Medien und Menschen und an mindestens einem Sonntag im Monat zwischen 11:15 und 12:00 Uhr Zeit? Dann, und auch wenn Sie sich an anderen Tagen in Ausliehe, Leseförderung und Medienauswahl engagieren möchten, werden Sie Teil des Büchereiteams in Wolfach. Eine gründliche Einarbeitung, ein vielseitiges Fortbildungsprogramm und eine gute Zusammenarbeit im Team sind für uns selbstverständlich.

Sprechen Sie uns während der Öffnungszeiten an oder senden Sie uns eine Mail. Wir freuen uns auf Sie.

**Jede Woche aktuell**

Informationen aus Vereinen, Kirchen, Handel und Gewerbe.



## Evangelisches Pfarramt Wolfach Oberwolfach Bad Rippoldsau-Schapbach



### Ev. Stadtkirche Wolfach

Ev. Pfarramt Wolfach  
Vorstadtstr. 22, 77709 Wolfach  
Tel 07834-382

E-Mail: pfarramt@ev-kirche-wolfach.de  
Homepage: www.ev-kirche-wolfach.de

Pfarramtssekretärin Irmela Fritsch  
Di 9 – 12 Uhr  
Do 9 – 12 Uhr + 14.30 – 16.30 Uhr

**Das ev. Pfarramt Wolfach ist vom 8. - 22.8.24 wegen Urlaub geschlossen.**

Pfr. Markus Luy hat vom 10. – 24.8. Urlaub. In dringenden seelsorgerischen Fällen und wegen Beerdigungen wenden Sie sich bitte an Pfarrerin Dr. Marlene Schwöbel Hug, Tel 07423/6833

### Gottesdienste:

#### **Sonntag, 25.08.2024**

9.30 Uhr Gottesdienst mit Präd Matthias Bühler in Wolfach

#### **Sonntag, 01.09.2024**

Einladung zum Gottesdienst mit Pfr. Luy um 9.30 Uhr in Kirnbach

#### **Sonntag, 08.09.2024**

9.30 Uhr Gottesdienst mit Pfr. Luy in Wolfach  
11.00 Uhr Taufen mit Pfr. Luy auf dem Vogtadeshof in Kirnbach

## Evangelisches Pfarramt Kirnbach



Bürozeiten:  
Dienstag und Freitagvormittag  
von 09:00 Uhr - 11:00 Uhr  
Talstr. 109, 77709 Wolfach,  
Tel: 07834 - 6922, Kirnbach@kbz.ekiba.de  
www.ev-kirche-kirnbach.de

**Pfr. Markus Luy hat vom 10. – 24.8. Urlaub. In dringenden seelsorgerischen Fällen und wegen Beerdigungen wenden Sie sich bitte an Pfarrerin Dr. Marlene Schwöbel-Hug, Tel 07423/6833. Das Pfarrbüro ist vom 19.08.24 – 09.09.24 wegen Urlaub geschlossen.**

### Gottesdienste:

**Sonntag 25. August:** Kein Gottesdienst in Kirnbach. Herzliche Einladung nach Wolfach um 09:30 Uhr mit Prädikant M. Bühler

**Sonntag 01. September:** 09:30 Uhr Gottesdienst mit Pfr. M. Luy

**Sonntag 08. September:** Kein Gottesdienst in Kirnbach. Herzliche Einladung nach Wolfach um 09:30 Uhr mit Pfr. M. Luy

### Seniorenkreis:

Der nächste Ausflug findet am 12. September um 14:30 Uhr in der „Heuwiese“ in Lauterbach-Sulzbach statt. Telefonische Anmeldung bitte bei Hilde Aberle, Tel: 9679. Zustiegmöglichkeiten ab 14:00 Uhr talabwärts. Herzliche Einladung an ALLE!

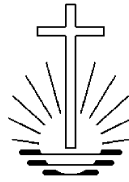

## Neuausschließliche Kirche Wolfach

Gottesdienste und sonstige Termine der Neuausschließlichen Kirche Wolfach, Kreuzbergstraße 1

### **Sonntag, 25.08.2024**

09:30 Uhr Gottesdienst in Wolfach

### **Mittwoch, 28.08.2024**

20:00 Uhr Gottesdienst in Wolfach

Weitere Informationen erhalten Sie auf unserer Homepage [www.nak-dornhan-villingen-schwenningen.de](http://www.nak-dornhan-villingen-schwenningen.de)

## Jehovas Zeugen

### **Freitag**

19:00 Uhr: Unser Leben als Christ

### **Sonntag**

10:00 Uhr: Öffentlicher Vortrag:  
Thema: „Mit Glaube und Mut in die Zukunft blicken“ (Psalm 46: 1- 3)

Sie sind herzlich eingeladen unsere Gottesdienste zu besuchen.

Adresse: Barbarastraße 22, 77756 Hausach  
Weitere Informationen erhalten Sie unter:  
Kontakt: 07831- 8907, Website: [www.jw.org](http://www.jw.org)

## Aus dem Kreisgeschehen



## Das Land Baden-Württemberg gewährt Hilfe für Hochwasserschäden

**Unwetter Ende Mai und Anfang Juni 2024 haben in Teilen Baden-Württembergs erhebliche Schäden durch Überschwemmungen (Hochwasser) verursacht. Das Hilfsprogramm „Hochwasserhilfe 2024“ soll diese in Unternehmen der Landwirtschaft, des Gartenbaus sowie der Fischerei teilweise ausgleichen**

### **Anträge können bis zum 30. September 2024 gestellt werden**

Die Hochwasserhilfe dient dem teilweisen Ausgleich der Schäden, welche Unternehmen der Landwirtschaft, des Gartenbaus und der Fischerei in Baden-Württemberg unmittelbar durch das **Hochwasser ab dem 30. Mai 2024** erlitten haben.

Als Hochwasserschäden werden ausschließlich Schäden anerkannt, die nach der Definition in § 72 Wasserhaushaltsgesetz (WHG) durch eine zeitlich beschränkte Überschwemmung von normalerweise nicht mit Wasser bedecktem Land, insbesondere durch oberirdische Gewässer oder durch in Küstengebiete eindringendes Meerwasser, verursacht wurden.

**Davon ausgenommen sind Überschwemmungen aus Abwasseranlagen.**



### **Druckwasser sowie hoher Grundwasserstand/Staunässe werden ebenfalls nicht entschädigt!**

Bei Ertragsschäden muss die vom Hochwasser betroffene Fläche sowohl in örtlicher Nähe eines wasserwirtschaftlich bedeutsamen Gewässers liegen, als auch in dessen Einflussbereich bei Hochwasserabflüssen. Als Oberirdische Gewässer, die zu einem Hochwasser führen können, können nur wasserwirtschaftlich bedeutsame Gewässer nach dem Amtlichen Digitalen Wasserwirtschaftlichen Gewässernetz (AWGN) Berücksichtigung finden.

**Durch Starkregen allein oder in Verbindung mit Sturm und/oder Hagel entstandene Schäden sind ausdrücklich vom Schadensausgleich ausgeschlossen.**

Weitere Detailinformationen können Sie unter folgendem Link einsehen:

Startseite - Infodienst - Landwirtschaft Ortenaukreis (landwirtschaft-bw.de)

## **DORT – Donnerstags in der Ortenau – Genuss mit allen Sinnen**

Im Rahmen der beliebten Veranstaltungsreihe „Donnerstag in der Ortenau“ laden zahlreiche Kulturschaffende und regionale Akteure dazu ein, die Ortenau aufs Neue zu entdecken. Genießen Sie jeden Donnerstag abwechslungsreiche und unterhaltsame Events, die die kulturellen Höhepunkte mit den kulinarischen Besonderheiten der Ortenau verbinden.

Am 29. August 2024 finden folgende Veranstaltungen statt:

### **Kappelrodeck-Waldulm: Wanderkrimi Schwarzwald - Soko Waldulm**

Sie werden staunen - gemeinsam werden Sie einen historischen Kriminalfall lösen. Nach dem Sektempfang begibt sich die Soko Waldulm auf Spurensuchen. Geraten die Ermittlungen ins Stocken, helfen Hinweise und Ermittlungswässerchen wieder auf die richtige Spur. Treffpunkt: 15 Uhr, Backhiesel, Zinsel 7, Kappelrodeck-Waldulm. Die Kosten betragen 30 Euro. Anmeldung bis drei Tage vor der Veranstaltung unter [www.wanderkrimi-Schwarzwald.de](http://www.wanderkrimi-Schwarzwald.de).

### **Lauf: Brauereihock - Start in den Hopfensommer"**

Die Hopfenernte steht bevor - erleben Sie den vollen Biergenuss vor der Spitzbuckel Brauwerkstatt Bäuerle mit offenem Ausschank und Flammenkuchenspezialitäten. Dazu gibt's Informationen zu Hopfen und Malz und eine Besichtigung des eigenen Hopfengartens. Treffpunkt: 17 Uhr, Glashütte 2, 77886 Lauf. Infos unter [genuss@spitzbuckel.de](mailto:genuss@spitzbuckel.de) oder unter 07841 666751.

### **Nordrach: Genießen im Bauernkräutergarten**

Ein Erlebnis für Ihre Sinne - im Naturkräutergarten können Sie den Duft der Kräuter wahrnehmen und gleichzeitig kleine, selbst gemachte Köstlichkeiten genießen. Bitte bringen Sie festes Schuhwerk mit. Treffpunkt: 18 Uhr, Heidenbühl 2, 77787 Nordrach. Die Kosten betragen 15 Euro. Anmeldung drei Tage vor der Veranstaltung unter 07838 663 oder [info@heidenbuehl-hof.de](mailto:info@heidenbuehl-hof.de).

### **Hausach: Mit der Henkersfrau Antonia Seidel durch's Hausacher Städtle**

Seien Sie dabei wenn es heißt, "was Vater und Mutter nicht richten können, richtet der Henker!" Atemberaubende Mordgeschichten rund um das Leben und Wirken der altingesessenen Henkersfamilie Seidel us Huse, der Stadt unter der Burg. Im Anschluss wird ein Henkersmahl gereicht. Treffpunkt: 18 Uhr am Brunnen bei der kath. Kirche, 77756 Hausach. Die Kosten betragen 12 Euro. Anmeldung bis zwei Tage vor der Veranstaltung unter [bsum-herrmann@web.de](mailto:bsum-herrmann@web.de).

### **Appenweier- Nesselried: Nesselrieder GuDSELE**

Nehmen Sie teil an einer geführten Genusswanderung

durch die schöne Landschaft rund um Nesselried. Unterwegs kommen Sie in den Genuss von delikaten heimischen Erzeugnissen. Treffpunkt: 18 Uhr, Heimatmuseum Nesselried, Dorfstraße 48, 77767 Appenweier. Die Kosten betragen 15 Euro. Anmeldung bis fünf Tage vor der Veranstaltung unter 07805 59836 oder [heimatverein.nesselried@web.de](mailto:heimatverein.nesselried@web.de).

### **Kehl-Straßburg: Geführter Abendspaziergang in Straßburg zur Illumination**

Erleben Sie oft übersehene Plätze und verborgene Ecken im zauberhaften Abendlicht! Der Höhepunkt der Tour ist die beeindruckende Lichtshow am Straßburger Münster, die die Stadt in einem bezaubernden nächtlichen Glanz präsentiert. Das Abendessen ist optional. Treffpunkt: 19 Uhr, Tourist-Information Kehl, Rheinstraße 77, 77694 Kehl. Die Kosten betragen 15,90 Euro. Anmeldung unter 07851 88 1555, [tourist-information@marketing.kehl.de](mailto:tourist-information@marketing.kehl.de) oder [www.reservix.de](http://www.reservix.de).

### **Seelbach: Lesung „Wiener G'schichten“**

Katja Thost-Hauser, die Intendantin von den Freilichtspielen Seelbach, hat verschiedene Anekdoten und Geschichten aus Wien zusammengestellt. Die ausgesuchten G'schichten liest sie zusammen mit ihrem Mann Christian Hauser. Treffpunkt: 19 Uhr im Klosterhof im Rathaus Seelbach. Bei Regen findet die Veranstaltung im Rathaus statt. Die Kosten betragen im Vorverkauf 8 Euro und an der Abendkasse 10 Euro. Die Karten erhalten Sie bei der Kultur- und Tourist-Info Seelbach oder unter [www.reservix.de](http://www.reservix.de).

### **Oppenau: Renchtäler Sagenführungen - Von störrischen Eseln, goldenen Käfern und weißen Frauen**

Das Open-Air-Theater der Moospfaff geht wieder um. Und er hat ein neues Opfer gefunden: Gustav Nietnagel. Seines Zeichens unbedarfter Wanderer auf der Moos. Das Duo wider Willen lädt zu einer vergnüglichen Reise durch das sagenhafte Renchtal ein. Treffpunkt: 20 Uhr an der katholischen Pfarrkirche St. Johannes Baptist, Allmendplatz, 77728 Oppenau. Die Kosten betragen 15 Euro. Anmeldung unter 07802 82600 oder [info@renchtal-tourismus.de](mailto:info@renchtal-tourismus.de).

### **Lahr / Schwarzwald: Spaziergang in die blaue Stunde am Schutterlindenberg**

Bei einem Spaziergang in den Sonnenuntergang mit Kurt Hockenjos und einem Gläschen Wein in der Hand genießen sie den Ausblick auf Lahr und die Rheinebene. Lassen Sie Ihren Blick zu den Vogesen im Elsass, Richtung Kaiserstuhl und den Schwarzwald schweifen. Treffpunkt: 21 Uhr, Parkplatz Terrassenbad, Weinbergstraße, 77933 Lahr. Die Kosten betragen 8 Euro. Anmeldung bis zum Vortag unter 07821 9100128 oder [stadtmarketing@lahr.de](mailto:stadtmarketing@lahr.de).

### Wöchentlich wiederkehrende Veranstaltungen:

Gengenbach: Stadtrundgang durch Gewölbekeller mit Weinprobe

Gengenbach: Die Rollende Weinprobe

Lautenbach: Vesperwanderung auf dem Lautenbacher Hexensteig

Oberkirch: Oberkircher Weinwanderung „Von der Höll ins Paradies“

Hohberg: Literaturcafé

Durbach: Escape Wanderung - Findet den Wappenstein

Durbach: Krimi Trail - Heimtückischer Mord in Durbach

Durbach: Weinprobe „to go“ Sundowner Feierabendrunde

Durbach: Rätselhafte Weinprobe - Das Vermächtnis des Kellermeisters

Ettenheim: WEIN.GARTEN

Übrigens, Sie wollen keinen Termin über den Sommer verpassen? Dann finden Sie alle weiteren Informationen zu den Events in der DORT-Broschüre und auf der Tourismuswebsite unter [www.ortenau-tourismus.de](http://www.ortenau-tourismus.de).

## Ernährungszentrum Ortenau

### Online-Vortrag des Ernährungszentrums Ortenau: „So gelingt der Übergang zur Familienkost – Ernährung für Kleinkinder“

Einen Online-Vortrag zum Thema „So gelingt der Übergang zur Familienkost – Ernährung für Kleinkinder“ bietet das Ernährungszentrum Ortenau am Mittwoch, 18. September 2024 um 19 Uhr an. Mit etwa einem Jahr sind die meisten Kinder neugierig auf das Essen ihrer Eltern und möchten am Familientisch mitessen. Für den Übergang von der Baby- zur Familienkost braucht es Zeit, Geduld und Rezepte, die den Kleinen schmecken und auch bei den Großen gut ankommen. Die freie Ernährungsreferentin Ingrid Vollmer-Haug gibt in ihrem praxisorientierten Vortrag hilfreiche Tipps, wie der Übergang von der Beikost zur Familienkost gelingt. Alle interessierten Eltern sind herzlich willkommen. Die Teilnahme ist kostenfrei. Die Teilnehmerzahl ist begrenzt.

So lange freie Plätze zur Verfügung stehen ist eine Anmeldung über das Kontaktformular auf der Internetseite des Ernährungszentrums unter [www.ez-ortenau.de](http://www.ez-ortenau.de) möglich. Die Zugangsdaten werden den Teilnehmenden per E-Mail zugeschickt.

### Veranstaltung des Ernährungszentrums Ortenau: „Den Ortenaukreis genießen – Verbraucher und Landwirte im Dialog“

Im Rahmen der beliebten Veranstaltungsreihe „Verbraucher und Landwirte im Dialog“ lädt das Ernährungszentrum Ortenau Interessierte für Mittwoch, 18. September von 17 bis ca. 19 Uhr zur Verkostung mit anschließender Verkostung von leckerem Sommergemüse und daraus zubereiteten Produkten auf den Zieglerhof der Familie Ziegler. Erfahren Sie bei der Betriebsführung, wie der Gemüseanbau von der Pflanzung bis zur Ernte und weiter durch die Veredlung bis zum Verkauf ganzjährig umgesetzt wird und wie sich der Einsatz von Nützlingen positiv auf die Pflanzen auswirkt.

Die Veranstaltung ist kostenfrei. Für unsere Planung und die Verkostung ist eine Online-Anmeldung über das Kontaktformular auf unserer Homepage unter [www.EZ-Ortenau.de](http://www.EZ-Ortenau.de) sinnvoll. Parkmöglichkeiten bestehen auf dem Hofgelände. Weitere Informationen finden Sie unter [www.zieglerhof-lautenbach.de](http://www.zieglerhof-lautenbach.de).

### Online-Vortrag des Ernährungszentrums Ortenau: „Meinen LM-Vorrat im Griff – clever und nachhaltig“

Einen Online-Vortrag zum Thema „Meinen LM-Vorrat im Griff – clever und nachhaltig“ bietet das Ernährungszentrum Ortenau am Montag, 23.09.2024 um 18 Uhr an.

Ein gut organisierter und nachhaltiger Lebensmittelvorrat ist von großer Bedeutung, um eine gesunde Ernährung zu gewährleisten und gleichzeitig Verschwendung zu vermeiden. In diesem Vortrag zeigt die promovierte Ernährungswissenschaftlerin Silke Bauer auf, welche Lebensmittel zu den „Must-Haves“ gehören und damit die Grundlage für einen gut organisierten und lebendigen Lebensmittelvorrat bilden.

„In der heutigen schnelllebigen Welt ist es wichtig, den Lebensmittelvorrat clever und nachhaltig zu verwalten, indem wir verschiedene Techniken und Strategien anwenden. So können wir nicht nur unsere eigene Gesundheit fördern, sondern auch einen Beitrag zum Schutz unserer Umwelt leisten“, erklärt Silke Bauer.

Der Vortrag ist kostenfrei. So lange freie Plätze zur Verfügung stehen ist eine Anmeldung über das Kontaktformular auf der Internetseite des Ernährungszentrums unter [www.ez-ortenau.de](http://www.ez-ortenau.de) möglich. Die Zugangsdaten werden den Teilnehmenden per E-Mail zugeschickt.

### Koch-Workshop des Ernährungszentrums: „Lizenz zum Kochen!“

Das Ernährungszentrum Ortenau lädt Interessierte Jugendliche im Alter von **12 bis 16 Jahren** zu einem „Küchen-

treff“ am Donnerstag 29.08.2024 von 9:30 bis 12:30 Uhr ein. Mit Freunden zusammen kochen macht Spaß. In der Lehrküche werden leckere und einfache Rezepte hergestellt. Referentin Ilse Hille gibt Hilfestellung mit vielen praktischen Tipps. Verwendet werden überwiegend zahlreiche Früchte der Region. Gemeinsam genießen die Teilnehmer im Anschluss das selbst zubereitete Essen.

Der Workshop kostet 5 Euro. Eine Anmeldung ist erforderlich und nur über das Kontaktformular auf der Website [www.ez-ortenau.de](http://www.ez-ortenau.de) bis zum 27. August möglich.

### Koch-Workshop des Ernährungszentrums Ortenau: „Kochen mit wenig Geld – gesund, günstig & nachhaltig“

Das Ernährungszentrum Ortenau lädt Menschen mit Spaß am Kochen am Dienstag 24. September 2024 von 17 Uhr bis 20 Uhr zum Koch-Workshop in unsere Küche in der Prinz-Eugen-Str.2, in Offenburg ein.

Lecker und nachhaltig Kochen muss nicht teuer sein! Referentin Ilse Hille zeigt, wie Sie mit wenig Budget gesunde und schnelle Rezepte mit regionalen und saisonalen Produkten zubereiten.

Die Teilnahmegebühr beträgt 6 Euro. Die Teilnehmerzahl ist begrenzt. So lange freie Plätze zur Verfügung stehen, ist eine Anmeldung über das Kontaktformular auf der Internetseite des Ernährungszentrums auf der Website [www.EZ-Ortenau.de](http://www.EZ-Ortenau.de) möglich.

Anmeldeschluss ist der 22.09.2024.

## Was tun mit Fallobst aus dem Hausgarten?

### Eigenbetrieb Abfallwirtschaft gibt Tipps zur richtigen Entsorgung

Wohin mit dem Fallobst, wenn es sich weder für den Verzehr noch für die Saftpresse eignet? Der Eigenbetrieb Abfallwirtschaft des Ortenaukreises rät: Wer einen Hauskompost hat, kann das Fallobst in kleineren Mengen problemlos mitkompostieren. Größere Mengen sollten allerdings in zeitlichen Abständen nach und nach aufgebracht und die einzelnen Lagen möglichst mit anderen pflanzlichen Abfällen, Kompost oder Erde abgedeckt werden.

Fallobst darf bei den Grünabfallsammelstellen im Ortenaukreis weder auf den Deponien noch auf den gemeindeeigenen Sammelplätzen angenommen werden, da die daraus entstehenden Sickersäfte auf den Sammelstellen zu Bodenbelastungen führen können. Als Alternative empfiehlt die Abfallberatung, das Fallobst über die Graue Tonne oder Rote Zusatzmüllsäcke zusammen mit dem Hausmüll zu entsorgen. Denn in der Mechanisch-Biologischen Abfallbehandlungsanlage in Ringsheim wird der Inhalt der Grauen Tonne verwertet, sodass auf diese Weise aus dem Fallobst und anderen organischen Abfällen Biogas erzeugt wird, das im eigenen Blockheizkraftwerk vor Ort zur Strom- und Fernwärmeerzeugung genutzt wird.

Gegen Entgelt können Kleinmengen an Fallobst aus Hausgärten auch bei den meisten gewerblichen Kompostierungsanlagen im Ortenaukreis angeliefert werden. Öffnungszeiten und Kontaktdaten aller Kompostierungsanlagen sind auf der Internetseite des Eigenbetriebs Abfallwirtschaft Ortenaukreis unter [www.abfallwirtschaft-ortenaukreis.de](http://www.abfallwirtschaft-ortenaukreis.de) und in der AbfallApp, jeweils im Menüpunkt „Gewerbliche Abfallannahmestellen“ zu finden. Anlieferungsbedingungen und Preise müssen vor der Anlieferung direkt bei den Kompostierungsanlagen erfragt werden, da die einzelnen Anlagen unterschiedliche Anlieferbedingungen und Preise haben.

Für weitere Informationen zu Fallobst, zur Kompostierung sowie zur Entsorgung und Verwertung anderer Abfälle steht die Abfallberatung des Eigenbetrieb Abfallwirtschaft unter Telefon 0781 805 9600 oder E-Mail [abfallberatung@ortenaukreis.de](mailto:abfallberatung@ortenaukreis.de) zur Verfügung.



# Was sonst noch interessiert

## Caritasverband Kinzigtal e.V.

### Menschen in Notlagen zur Seite stehen - Caritassozialdienst

Der Caritassozialdienst ist als Grunddienst der Caritas Erstanlaufstelle für Menschen in unterschiedlichsten Notlagen. Wir beraten und begleiten Sie als Einzelperson, als Paar oder Familie -unabhängig von Alter, Religion und Herkunft. Unser Ziel ist es, gemeinsam mit Ihnen Ihre persönliche, familiäre und wirtschaftliche Situation zu stabilisieren. Dazu informieren wir Sie über Ansprüche auf Sozialleistungen (z.B. Wohngeld, Arbeitslosengeld 2, Sozialhilfe) und unterstützen Sie bei deren Durchsetzung. Bei Bedarf helfen wir Ihnen Existenz sichernde Maßnahmen einzuleiten. Wenn es sinnvoll und notwendig ist, vermitteln wir Sie an andere Fachdienste. Sie können auch zu uns Kontakt aufnehmen, wenn Sie als Bezugsperson eines belasteten Menschen Rat suchen oder wenn Sie sich ehrenamtlich engagieren wollen. Wir sind zur Verschwiegenheit verpflichtet. Unsere Beratung ist kostenlos.

Caritashaushaslach, Caritassozialdienst, Sandhaasstr. 4, 77716 Haslach. Tel. 07832 / 99955-265. Sprechzeiten: Montag, Dienstag und Donnerstag 10.00 bis 12.00 Uhr, Montag und Donnerstag 14.00 bis 17.00 Uhr.  
www.caritas-kinzigtal.de

## Bund für Umwelt und Naturschutz Deutschland (BUND)

### Hornissen: Friedliche Brummer

Ihre Größe und ihr lautes Brummen flößen vielen Menschen Angst ein. So gefährlich wie viele glauben, sind unsere heimischen Hornissen aber gar nicht. Wer jetzt im Sommer draußen oder drinnen auf sie trifft, sollte deshalb vor allem eines: Ruhe bewahren!

Erschrecken kann man schon, wenn man auf so ein großes und auffälliges Insekt trifft. Das Gift der Hornisse ist aber vergleichbar mit dem von Bienen und Wespen. Petra Rumpel vom BUND-Umweltzentrums Ortenau erklärt: „Der Stich kann wegen des größeren Stachels und einem höheren Anteil des Neurotransmitters Acetylcholin etwas schmerzhafter sein, aber erst 500 bis 1.000 Stiche wären für gesunde Erwachsene lebensgefährlich.“ Besteht allerdings eine Allergie, ist auch schon ein Stich gefährlich – was ebenfalls für Bienen und Wespen allgemein gilt.

Bei den Hornissen (*Vespa crabro*) wachsen jetzt im Hochsommer die ersten Männchen und Jungköniginnen heran. Im Spätsommer verlassen sie zur Paarung das Nest. Nur die begatteten Königinnen, die bis zu 35 Millimeter groß werden können, überwintern. Die kalte Jahreszeit überstehen sie dank eines körpereigenen Frostschutzes, während alle anderen Tiere beim ersten Frost sterben. Im späten Frühjahr fliegen die Königinnen dann wieder aus, um nach Nahrung zu suchen und ein neues Nest zu gründen. Die ersten Waben und Schutzhüllen baut die Königin noch selbst, in dem sie Holzfasern zu einer papierartigen Masse zerkaut. Dann legt sie die im Vorjahr befruchteten Eier ab, aus denen die Arbeiterinnen schlüpfen, die ihr den weiteren Nestbau abnehmen. Das Volk kann auf 700 Tiere anwachsen. Während sich die erwachsenen Tiere hauptsächlich von Pflanzensäften und Fallobst ernähren, bekommt der Nachwuchs vor allem andere Insekten vorgesetzt. Bis zu 500 Gramm kleinere Wespen, Bienen, Heuschrecken, Käfer oder Fliegen kann eine Arbeiterin täglich zu erbeuten. Aber nur das eiweißreiche Bruststück ist gut genug für den Nachwuchs – Kopf, Flügel und Beine der Beute werden direkt abgetrennt.

Wer einer Hornisse begegnet, kann einige Tipps beherzigen: Vermeiden sollte man hektische Bewegungen und Erschütterungen, das Anatmen der Tiere und eine direkte Störung der Flugbahn vor allem in der Nähe des Nestes. Hornissen verirren sich manchmal in beleuchtete Innen-

räume, denn sie sind auch bei Dunkelheit unterwegs und werden wie viele andere nachtaktive Insekten vom Licht angezogen. Hier helfen Insektenschutzgitter – und die Vermeidung von unnötiger Beleuchtung an Haus und Wohnung sowie Garten oder Balkon.

Unsere heimischen Hornissen sind geschützt. Das bedeutet, sie dürfen nicht getötet und störende Nester dürfen nur von geschulten Personen umgesiedelt werden. In der Ortenau helfen ehrenamtliche Wespen- und Hornissenberater, Kontaktdaten sind bei der Unteren Naturschutzbehörde des Landratsamtes oder auf der Internetseite des BUND-Umweltzentrums Ortenau ([www.bund-ortenau.de](http://www.bund-ortenau.de)) zu finden.

### Unbeliebte Verwandtschaft: Die Asiatische Hornisse

Seit einigen Jahren breitet sich auch die Asiatische Hornisse immer weiter in Baden-Württemberg aus. Die kleineren und dunkleren Tiere sind vor allem bei Imker\*innen und Bienenfreund\*innen gefürchtet. Wer die Tiere oder eines ihrer Nester sieht, sollte das der Landesanstalt für Umwelt Baden-Württemberg melden.

## Naturfreundejugend Baden

Werde Teamer\*in bei der Naturfreundejugend Baden Abenteuer, Skills und Spaß warten auf Dich!



Du liebst Abenteuer und hast Lust, als Teamer\*in auf unseren Freizeiten und Wochenenden für Kinder und Jugendliche dabei zu sein? Dann nutze die Chance und werde Teil unseres Teams für 2025! Egal, ob Du schon Erfahrung hast oder neu dabei bist – wir haben genau das Richtige für Dich.

### Starte mit uns durch:

Komm zur Freizeitenbörse am 21. September um 14:30 Uhr ins Naturfreundehaus

"Alm" in Walzbachtal-Jöhlingen. Hier kannst Du Dich informieren und direkt ins Abenteuer starten! Die Teilnahme ist kostenlos, und Du kannst dich gleich vor Ort anmelden.

### Noch keine Erfahrung? Kein Problem!

Bei uns kannst Du die Jugendleiterausbildung machen und die Jugendleitercard (JuLeiCa) erwerben. Du musst dafür nur drei Wochenendseminare und einen ErsteHilfe-Kurs besuchen.

In der Ausbildung lernst du alles, was du brauchst, um als Jugendleiter\*in durchzustarten. Von spannenden Outdoor-Skills im „**Juleica Seminar Wildnis**“ (18.–20. Oktober), bei dem du Feuer ohne Hilfsmittel machen, Schutzbehäusungen bauen und Wasser aufbereiten lernst, bis hin zu den Basics, wie man Gruppen leitet und Konflikte meistert im „**Gruppen und Konflikte**“-Seminar (8.–10. November). Die Seminare beginnen am Freitagabend und enden am Sonntagmittag. Das Mindestalter ist 16 Jahre, und die Teilnahmegebühr beträgt nur 30 € für Mitglieder und 40 € für Nichtmitglieder – inklusive Unterkunft, Verpflegung und TopReferent\*innen. Wir planen auch schon weitere Kurse für nächstes Jahr!

**Neugierig?**

Dann hol Dir alle Infos und melde Dich an unter: [www.naturfreundejugend-baden.de](http://www.naturfreundejugend-baden.de) oder ruf uns direkt an. Werde Teil der Naturfreundejugend Baden und mach 2025 zu Deinem Jahr!

Mehr Infos unter:

Naturfreundejugend Baden

Alte Weingartener Str. 37

76227 Karlsruhe Tel. 0721-151091-20 [info@naturfreundejugend-baden.de](mailto:info@naturfreundejugend-baden.de) [www.naturfreundejugend-baden.de](http://www.naturfreundejugend-baden.de)

**Angebote des Diakonischen Werkes in Hausach****"Warm & Lecker"**

Die Beschäftigungsprojekt-Gruppe „Warm & Lecker“ macht eine **Sommerpause** vom **12. August** bis einschließlich **02. September**. Ab Montag, **09. September** gibt es montags dann wieder eine **frisch zubereitete Mittagsmahlzeit** zwischen **12.00 bis 13.00 Uhr** im **Evangelischen Gemeindehaus Hausach**.

**Diakonie Hausach "Club Lichtblick"**

Die Gruppe Lichtblick trifft sich erstmals nach der Sommerpause am **Dienstag, 27. August 2024** von **9.00 – 11.00 Uhr** zu einem **gemeinsamen Frühstück** im **Café Angelo** im Evangelischen Gemeindehaus bei der Evangelischen Kirche.

**Kleiderkammer Hausach**

Die **Kleiderkammer Hausach** im Keller des Kindergartens Sternschnuppe ist in den **Sommerferien geschlossen**. Erstmals wieder geöffnet ist diese ab **11. September mittwochs** und außerhalb der Schulferien von **16.30 bis 18.00 Uhr** geöffnet. Spenden können dann wieder abgegeben werden. Erhältlich sind Kleidung und Hausrat nach Terminabsprache unter 07831/9669-14. Anschrift: In den Reben 38, 77756 Hausach.

**Selbsthilfegruppe „Achterbahn der Gefühle“**

Die **Selbsthilfegruppe „Achterbahn der Gefühle“** trifft sich am **Mittwoch, 28. August** um **18.00 Uhr** in der Diakonie Hausach, Eichenstr. 24. Infos und vorherige Anmeldung unter 07831 / 9669-0.

**Diakonie Hausach „Club Lichtblick“**

Die Gruppe Lichtblick trifft sich am **Donnerstag, 29. August 2024** zu einem **Ausflug zum Tiergehege in Waldmösingen**. Treffpunkt ist um **13.15 Uhr** im Diakonischen Werk Hausach. Eine vorherige Anmeldung ist erforderlich.

**Das Finanzamt Offenburg informiert****Ausbildung oder Duales Studium 2025**

Das Bewerbungsverfahren der Steuerverwaltung für den Ausbildungs- und Studienbeginn 2025 ist in vollem Gange. Aktuell sind noch Plätze für die zweijährige Ausbildung im mittleren Dienst und für das dreijährige Duale Studium zum Bachelor of Laws frei.

Ausbildungsbeginn ist der 15. September 2025, Studienbeginn der 1. März oder der 1. Oktober 2025.

Die Tätigkeit in der Steuerverwaltung ist vielseitig und abwechslungsreich. In den insgesamt 65 Finanzämtern des Landes besteht die Möglichkeit, je nach persönlichem Interesse und entsprechend der Ausbildung, im Innen- oder im Außendienst zu arbeiten. Auch ein Einsatz bei der Oberfinanzdirektion Karlsruhe oder beim Finanzministerium ist möglich.

Unter [www.steuer-kann-ich-auch.de](http://www.steuer-kann-ich-auch.de) gibt es weitere Informationen und das zentrale Bewerberportal. Oder Sie informieren sich direkt bei der Ausbildungsleiterin des Finanzamt Offenburg unter der Nummer 0781/12026-1389.

Gerne bieten wir Ihnen auch ein Wochen- oder Tagespraktikum an.

**Initiative Eine Welt / Weltladen****Mexikos Sonnenschein in Ihrer Tasse**

Die Kaffeebohnen des Sonrisa-Kaffee werden unter anderem von der Kleinbauern-Kooperative Yeni Navan in Mexiko angebaut. Diese Kooperative, gegründet 1985, ermöglicht es den Mitgliedern, Kaffee ohne Zwischenhandel zu vermarkten. Dank der fairen Handelsbedingungen konnten sie wieder langfristige Perspektiven gewinnen. Die Kooperative hat rund 1.000 aktive Mitglieder, von denen etwa 30 % Frauen sind. Sie bauen Kaffee auf 900 bis 1.500 Metern Höhe an.

Der Sonrisa überzeugt mit kräftig-würzigem Geschmack und Bitterschokoladen-Noten. Er hat kaum Säure und schmeckt angenehm mild. In unserem Regal finden Sie diesen Kaffee als Bohne im 1 kg-Pack und gemahlen entkoffeiniert im 250 gr-Päckchen.

**So schmeckt der Sommer: Eistee mit Apfelsaft und Zitrone**

**Zutaten für 1 Liter:** 4 TL Assam Schwarztee lose\* (800 ml kochendes Wasser) / Honig flüssig\* (nach Geschmack) / 200 ml Apfelsaft / 1 Bio-Zitrone

**Zubereitung:** Tee nach Zubereitungshinweis und mit 800 ml Wasser aufbrühen. Nach Ablauf der Ziehzeit durch ein Sieb abgießen. Nach Geschmack mit Honig süßen. 200 ml Apfelsaft hinzufügen. Auf zwei Gläser mit Eiswürfeln und Zitronenscheiben verteilen. Servieren und vor dem Genuss einmal umrühren.

Zubereitungszeit: 10 Minuten (plus Zeit zum Abkühlen)

**Zum Assam-Tee:** Im tropischen Klima seiner indischen Heimat wachsen große Blätter mit kräftigem Aroma heran. Das Ergebnis ist ein ausdrucksstarker Schwarztee aus kontrolliert ökologischem Anbau mit angenehm erfrischender Würze. Er ist handgepflückt. Der Tee kommt ohne Aromazusätze aus. Der Fairhandelspartner TPI ist Pionier in Sachen Bio-Anbau, Frauenförderung, Schulbildung und der Nutzung von Solarenergie in den Teegärten.



**PFLEGEHEIM  
ST. LUITGARD**  
CARITASVERBAND Kruzital e.V.

**Weihe der Kräuterbüschel in St. Luitgard**

Der Luitgardkreis des Pflegeheims in Oberwolfach war wieder aktiv. Zusammen mit BewohnerInnen wurden ein Tag vor Maria Himmelfahrt zahlreiche Kräuterbüschel gebunden. Diakon Willi Bröhl dankte den fleißigen Blumenbinderinnen für diese wohltuende und freudesperrnde Aktion im Heim. In seiner Ansprache betonte er, dass die Blumen und Kräuter die Liebe Gottes zu uns Menschen symbolisieren. Sie erfreuen uns Menschen durch ihre bunte Schönheit und Vielfalt und beglücken durch ihren Duft. Herr Bröhl nahm die Weihe der kleinen Kunstwerke am Tag nach Maria Himmelfahrt im Rahmen des wöchentlich stattfindenden Gottesdienstes vor. Die Kräuterbüschel wurden anschließend auf die unterschiedlichen Wohnbereiche verteilt und werden die BewohnerInnen noch lange an die gesellige Blumenbindeaktion und an den feierlichen Gottesdienst erinnern.





Gemeinde Oberwolfach • Rathausstraße 1 • 77709 Oberwolfach

Telefon 07834 8383-0  
 Fax 07834 8383-25  
 E-Mail [gemeinde@oberwolfach.de](mailto:gemeinde@oberwolfach.de)



**Bürgermeister**  
 Matthias Bauernfeind 8383-23  
[buergermeister@oberwolfach.de](mailto:buergermeister@oberwolfach.de)

*Sprechstunde persönlich/telefonisch/online nach Vereinbarung*

**Sekretariat (vorm.)**  
*Vermietung Festhalle und Sporteinrichtungen*  
 Anna Beck 8383-23  
 Katharina Springmann 8383-23

**Hauptamt**  
*Hauptamtsleiter, Personal, Bauabteilung:* Anton Schöner 8383-18  
*Bildung, Digitalisierung:* Julia Bucher 8383-28  
*Melde- u. Passamt, Standesamt:* Annette Rauber (vorm.) 8383-12  
*Soziales, Gewerbe, Ordnungsamt:* Petra Neef 8383-15

**Rechnungsamt**  
*Rechnungsamtsleiter:* Thomas Springmann 8383-16  
*Steuern, Gemeindekasse:* Manuela Armbruster 8383-17  
*Wasser/Abwasser:* Christine Richber 8383-19  
*KWA:* Ingrid Bräutigam [ibraeutigam@oberwolfach.de](mailto:ibraeutigam@oberwolfach.de)

**Tourist-Info**  
 Julia Heizmann 8383-11

**Bauhof** (Schwarzwaldstraße 11) 869095  
*Bauhofleitung, Gebäudemanagement*  
 Wilfried Groß 8383-20 / 0160 4787434  
*Wassermeister* 0171 7794869  
*Hausmeister:* Lorenz Armbruster 0151 17847610

**Schulkindbetreuung** 8383-27

**Festhalle** 327

**Familienzentrum St. Josef** 1383

**Wolftalschule** 4058

**Wolftalsporthalle** 859128

**Feuerwehr Gerätehaus Kirche** 867863

**MiMa – Museum für Mineralien und Mathematik** 9420

**Besucherbergwerk Grube Wenzel** 868392

**Dorfhelferinnenstation**  
*Einsatzleitung:* Susanne Ferber 07832 9741792  
*Dorfhelferin:* Monika Rauber 4676

**Forstrevier Oberwolfach-Süd**  
 Markus Schätzle 47154 / 0162 2535771

**Forstrevier Oberwolfach-Nord**  
 Manfred Henkes 9883402 / 0162 2535768

**Stördienst Holzheizwerk KWA**  
 Firma Fleig Hausach 07831 7860

**Störungsnummer E-Werk** 07821 280-0

## Amtliche Bekanntmachungen

**Öffnungszeiten Rathaus**

Montag - Freitag 8:30 Uhr bis 12:00 Uhr  
 Dienstag + Donnerstag 15:00 Uhr bis 18:00 Uhr

**Die Vereinbarung eines Termins vor dem Besuch wird empfohlen.**

### Mitteilung des Amts für Waldwirtschaft Ortenaukreis – Forstbezirk Wolfach Bodenschutzkalkung in den Kommunen Wolfach und Oberwolfach

Im Zeitraum 26. August bis 30. Oktober 2024 werden auf den Gemarkungen der Stadt Wolfach und der Gemeinde Oberwolfach insgesamt rund 3.000ha Privat- und Kommunalwald mittels Hubschrauber gekalkt. Für den Zulieferverkehr und zum Schutz der Waldbesucher müssen manche Flächen und Waldwege zeitweise gesperrt werden, die Waldbesucher werden gebeten die Sperrungen zu beachten. Das verwendete Gesteinsmehl ist für den Menschen zwar absolut unbedenklich, in ganz selten Fällen können jedoch kleine Klümpchen vom Kalkungskübel abfallen. Die menschengemachten Säureeinträge der letzten Jahrzehnte wirken sich immer noch negativ auf den Nährstoffhaushalt der Böden und auf die Pflanzengesundheit aus. Das im Zuge der Bodenschutzkalkung auszubringende gemahlene Dolomitgestein wirkt der entstandenen Nährmineralarmut im Waldboden nachhaltig und schonend entgegen. Der Basenhaushalt vor allem im Oberboden regeneriert sich und die biologische Aktivität im Boden erhöht sich. So werden letztlich die Nährstoffe im Boden wieder besser verfügbar für Bäume und Sträucher, ebenso verbessern sich die Lebensbedingungen für Bodenlebewesen. Gesunde Waldböden in Kombination mit intakten Wäldern erfüllen weitere wichtige Funktionen, beispielsweise filtern sie Regenwasser und sorgen damit für eine nachhaltige Trinkwasserbereitstellung. Die Bodenschutzkalkung basiert auf wissenschaftlichen Grundlagen, sie wird federführend durch das Amt für Waldwirtschaft organisiert und ist mit den zuständigen Behörden (Naturschutz & Wasserwirtschaft), sowie den Kommunen Wolfach und Oberwolfach und den Waldeigentümern abgestimmt. Die Maßnahme wird durch die EU, die Bundesrepublik Deutschland und das Bundesland Baden-Württemberg zu einem Großteil gefördert. Für Rückfragen stehen Ihnen Christine Schmid (forstliche Einsatzleitung Wolfach) 0162/2535723 und Manfred Henkes (forstliche Einsatzleitung Oberwolfach) 0162/2535768, sowie die örtlichen Forstrevierleitenden zur Verfügung.

### Sperrmüll

Einmal jährlich führt der Ortenaukreis in allen Städten und Gemeinden Sperrmüllsammlungen durch. Die Sammeltermine für die Abfuhr stehen im Abfallkalender oder sind auf der Internetseite der Abfallwirtschaft unter [www.abfallwirtschaft-ortenaukreis.de](http://www.abfallwirtschaft-ortenaukreis.de) abrufbar. Wer den Sperr-

mülltermin verpasst hat, kann Sperrmüll jederzeit auch bei den Wertstoffhöfen des Ortenaukreises anliefern. Der Eigenbetrieb Abfallwirtschaft Ortenaukreis weist darauf hin, dass der Sperrmüll auf den Wertstoffhöfen selbst entladen und in die entsprechenden Container sortiert werden muss. Zudem sollen die Sperrmüllgegenstände so weit wie möglich zerlegt werden. Dies gilt insbesondere für Schränke, Kommoden oder Schreibtische. Die Zerlegung der Sperrmüllmöbel muss vorab geschehen, eine Zerlegung auf dem Gelände des Wertstoffhofes ist aus Gründen des Unfallschutzes nicht zulässig. „Bei größeren Entrümpelungsaktionen bedienen sich viele unserer Kunden zur Entsorgung von Sperrmüll auch privater Abfuhr- und Containerdienste“, erklärt Daniel Parden, Abfallberater beim Eigenbetrieb Abfallwirtschaft. Die Kunden bezahlen lediglich die Dienstleistung des Entsorgers, der Sperrmüll selbst ist kostenlos. Eine Übersicht dieser Dienstleister ist ebenfalls auf der Internetseite des Eigenbetriebs Abfallwirtschaft unter dem Menüpunkt Abfallannahmestellen/Gewerbliche Abfallannahmestellen abrufbar. Bei Sperrmüll handelt es sich um sperrige Abfälle, die zu groß für die Hausmülltonne sind. Die einzelnen Teile des Sperrmülls dürfen ein Gewicht von 50 Kilogramm und eine Breite von 1,50 Meter nicht überschreiten. Sperrmüll darf in der Regel erst am Vorabend der Abfuhr und muss am Abholtag bis spätestens sechs Uhr am Straßenrand/Gehweg bereitgestellt werden. Zum Sperrmüll gehören zum Beispiel Betten, Matratzen, Polstermöbel, Schrankteile, Tische, Stühle, Spiegel, Koffer, Teppiche, Gartenmöbel, Fahrräder, usw. Sperrmüll umfasst ausschließlich haushaltsübliche sperrige Gegenstände. Alles, was aus einer Umbau- oder Renovierungsmaßnahme stammt, ist kein Sperrmüll. Es werden auch keine Elektrogeräte, Altreifen oder Problemabfälle wie z.B. Farben & Lacke mitgenommen. Weitere Auskünfte zur Abfallentsorgung gibt es auf unserer Internetseite, in der Abfall-App Ortenaukreis oder bei der Abfallberatung des Eigenbetriebs Abfallwirtschaft Ortenaukreis unter Telefon 0781 805 9600.

Landratsamt Ortenaukreis  
**Abfallwirtschaft**  
Eigenbetrieb

**Was bei der Sperrmüllabfuhr nicht mitgenommen wird:**

Autoreifen? - Nein!  
Elektroherd? - Nein!  
Farben? - Nein!  
Staubsauger? - Nein!  
Kühlgerät? - Nein!  
Waschmaschine? - Nein!  
Bildschirm? - Nein!  
Elektroschrott? - Nein!  
Duschwanne? - Nein!  
Sanitärabfälle? - Nein!  
Fenster / Tür? - Nein!  
Ölradiorator? - Nein!

Bei den Abfallanlagen können Kühl-, Elektro- und Elektronikgeräte, Ölradioratoren sowie Metallschrott kostenlos, Altreifen und Restmüll gegen Gebühr abgegeben werden. Kartonagen können über die Grüne Tonne entsorgt oder kleingemacht und gebündelt bei der Leerung dazugestellt werden. Farben, Lacke, Lösemittel u. ä. können kostenlos bei der Problemstoffsammlung abgegeben werden. Alle Abfallanlagen und Termine stehen auf der Rückseite Ihres aktuellen Abfallabfuhrkalenders. Weitere Infos unter Telefon 0781 805-9600 oder [www.abfallwirtschaft-ortenaukreis.de](http://www.abfallwirtschaft-ortenaukreis.de)

Bitte wenden!

### Die unten aufgeführten Abfälle werden bei der Sperrmüll-Abfuhr auf jeden Fall mitgenommen.

#### A

Abdeckplanen für Auto/ Motorrad  
Antennen für Fernseher/Radio  
- keine Parabolantennen  
Aquarium  
Arbeitsplatten aus der Küche

#### B

Balkonkästen (Holz/Metall/Kunststoff)  
Babybadewannen  
Babytragetaschen/-wippen  
Babywickeltische/-sitze  
Bettgestelle, -roste  
Bilderrahmen  
Blumentöpfe aus Holz  
Bodenbeläge aus PVC, Linoleum oder Stragula  
Bügelbretter

#### C

Campingstühle/Klappstühle  
City-Roller

#### D

Dachgepäckträger  
Dachbox für Autos  
Dreiräder/Kinderroller

#### F

Fahrräder (keine einzelnen Schläuche und Mäntel)  
Fahrradanhänger  
Fasstreifen  
Federbetten

#### G

Gardinen  
Gartengeräte wie Spaten, Schaufel,  
Gartenmöbel (Holz/Metall/Kunststoff)  
- auch imprägnierte Gartenmöbel  
Gartenschläuche  
Gewebefolien, z.B. Abdeckfolien mit Ösen  
Gitterfolien

#### H

Hobelbänke/Werkbänke aus Privat-haushalten  
Holzfässer, klein (bis max. 100 Liter)  
Holzkisten  
Holzkohlengrills

#### I

Inline-Skates  
Isomatten

#### K

Kajak  
Kanu  
Kinderplanschbecken (aufblasbar)  
Kindersitze (Auto/Fahrrad)  
Kinderwagen  
Klappbox aus Kunststoff  
Koffer/Aktenkoffer  
Kompostbehälter  
Kopfkissen  
Korbwaren, auch Rattanmöbel  
Küchenspülbecken  
Kühlboxen  
Kunststoffeimer

#### L

Lampenschirme  
Lattenroste  
Laufställe  
Leitern aus Holz, Stahl, Alu  
Leiterwagen/Handwagen/Bollerwagen  
- keine landwirtschaftl. Leiterwagen  
Liegestühle  
Luftmatratzen

#### M

Matratzen  
Möbel  
Musikinstrumente (akustische)



#### O

Öfen – Holzbeistellherde (ohne Ruß/Asche)  
- Gasherde/Gasöfen  
- Öfen (ohne Ölrückstände)  
- Kohleöfen  
Ofenrohre  
- keine Bauteile von Zentralheizungsanlagen

#### P

Plastikwannen  
Polstermöbel

#### R

Regale aus Holz, Metall, Rattan, Kunststoff  
- keine Regale aus gewerblichen Lagerräumen  
Regenfässer aus Kunststoff  
- keine 1000-Liter-Tanks mit Metallgitter  
Rucksäcke

#### S

Sandkasten aus Holz oder Kunststoff  
Sandkastenmuschel  
Schaumgummi  
Schirme  
Schlauchboot – keine motorgetriebenen Schlauchboote

#### S

Schränke  
Schreibtische  
Schubkarren  
Schulranzen  
Servierwagen  
Sessel/Sofas  
Skateboard  
Skier  
Skischuhe  
Snowboard  
Sonnenschirme  
Spiegel  
Spiegelschränke  
Steppdecken  
Stühle (auch Plastikstühle)  
Surfbretter

#### T

Teppiche/Teppichböden  
Terrakotta-Blumentöpfe (groß), max. 50 kg  
Tische  
Tischfußball/Tischkicker  
Trampolin

#### V

Vorhang  
Vorhangschienen/-stangen

#### W

Wannen aus verzinktem Stahl (keine eingebauten Dusch- oder Badewannen)  
Wäschekörbe  
Wäschespinnen  
Wäscheständer  
Wäschetruhen  
Waschkessel/-einsätze  
Wasserbetten  
Waveboard  
WC-Deckel (Holz/Kunststoff)  
Weinregale aus Kunststoff

#### Z

Zelte  
- Metallteile getrennt bereitstellen

**Achtung!** Bei der Sperrmüllabfuhr werden nur Abfälle aus privaten Haushalten mitgenommen.

Sperrmüll muss handlich bereitgestellt werden.

Einzelstücke dürfen ein Gewicht von 50 kg und eine Breite von 1,5m nicht überschreiten.



### Beantragte Reisepässe und Personalausweise können abgeholt werden

Das Bürgermeisteramt Oberwolfach weist darauf hin, dass alle **Reisepässe** die bis zum 08.07.2024 beantragt wurden, eingetroffen sind.

**Die neuen Personalausweise, können erst nach Erhalt des PIN und PUK Briefes abgeholt werden.**

**Bitte bringen Sie bei der Abholung des neuen Personalausweises oder Reisepasses Ihren alten Ausweis bzw. Pass mit. Die Ausgabe der neuen Dokumente ist ansonsten nicht möglich.**

Die Ausweisdokumente können während der üblichen Sprechzeiten in Zimmer Nr. 6 bei Frau Rauber abgeholt werden.

Um Wartezeiten zu vermeiden, wird jedoch dringend empfohlen mit der Sachbearbeiterin einen Termin (Tel. 838312) zu vereinbaren.



**Fotowettbewerb Gemeinde Oberwolfach**

**Einsendeschluss 29. September 2024**

**Mitmachen und gewinnen**



Weitere Informationen auf [oberwolfach.de](http://oberwolfach.de)

**RECHTZEITIG  
SCHAUEN:  
PERSO UND  
PASS NOCH  
GÜLTIG?**

### Prüfung der Gültigkeit Ihrer Personalausweise und Reisepässe

Prüfen Sie bitte von Zeit zu Zeit die Gültigkeit Ihrer Personalausweise und Reisepässe, insbesondere vor einer geplanten Reise.

Die Lieferzeit für Personalausweise betragen zwischen drei und vier Wochen, für einen Reisepass planen Sie bitte eine Vorlaufzeit von acht bis zehn Wochen ein.

Für die Beantragung benötigen Sie ein **biometrisches Lichtbild**, dies darf **nicht älter als ein Jahr alt** sein, sowie das bisherige Dokument.

**NEU seit dem 1.1.2024:** Kinderreisepässe werden nicht mehr verlängert. Bei Reisen innerhalb der EU braucht jedes Familienmitglied einen Personalausweis; außerhalb der EU einen Reisepass.

## Jubilare

### Keine Veröffentlichung von Alters- und Ehejubiläen

Aufgrund der EU-Datenschutzgrundverordnung (DSGVO) werden Alters- und Ehejubiläen nicht mehr im Mitteilungsblatt veröffentlicht. Die Daten werden außerdem nicht mehr an die Tageszeitungen weitergeben.

Bürgerinnen und Bürger, die die Veröffentlichung ausdrücklich wünschen, können ihr Einverständnis schriftlich beim Einwohnermeldeamt erklären.

## Aus dem Gemeindegesehen



## Ruftaxi

Das Ruftaxi Heizmann in Oberwolfach fährt nur nach Vorbestellung, d. h. der Fahrgast kann seine Fahrt bis spätestens 30 Minuten vor der planmäßigen Abfahrt telefonisch oder für die Rückfahrt mündlich beim Taxiunternehmen anmelden.

Dabei müssen die gewünschte Abfahrtszeit und Ort (Name der Haltestelle) sowie das Fahrtziel und Anzahl der Fahrgäste angegeben werden.

Der Fahrgast muss sich zur gewünschten Abfahrtszeit an angemeldeter Abfahrtsstelle aufhalten.

Die Beförderung erfolgt bis zum gewünschten Fahrtziel. Für die Nutzung des Ruftaxis fällt ein pauschaler Fahrtpreis von drei Euro/Strecke an. Die Besitzer einer Oberwolfacher Gästekarte können das Angebot entgeltfrei nutzen.



Das Ruftaxi fährt Montag, Mittwoch und Freitag (jedoch nicht an Feiertagen) von 08:20 Uhr (erste Abfahrt am Abfahrtsort) bis 17:45 Uhr (letzte Abfahrt am Abfahrtsort). Der detaillierte Fahrplan kann unter [www.oberwolfach.de/rat-haus/ruftaxi](http://www.oberwolfach.de/rat-haus/ruftaxi) abgerufen werden.

**Ruftaxi Heizmann Tel. 07834/9555**

## Mitfahrbänkle



### Mitfahrbänkle

In Oberwolfach gibt es neben den klassischen Möglichkeiten des öffentlichen Personennahverkehrs wie dem Linienbus, dem Ruftaxi oder einem herkömmlichen Taxi die Mitfahrbänkle.

Die „roten“ Bänkle befinden sich beim Landhotel

Hirschen, beim Landgasthof zum Walkenstein, neben dem Holzlädele, beim Themenpark „Historischer Bergbau, Mineralien und Mathematik“; bei der Schützenbrücke und bei der Firma Geiger (Allmendstr. 20).

Einfach hinsetzen. Meist dauert es nicht lange, bis jemand vorbei kommt, der den Wartenden kennt. Oder jemand, der einem Fremden einen Gefallen tun will und schon geht es los. Auch dafür steht das Mitfahrbänkle: Mitmenschlichkeit, Kooperation, Kommunikation.



FAMILIENZENTRUM ST. JOSEF  
im Platz für Familien in Oberwolfach

## Kreuzsattelhütte

Am Sonntag,  
01. September  
2024

Ab 14.00 Uhr findet  
eine Schatzsuche  
für die Kinder statt



Ab 10.30 Uhr  
Picknickgottesdienst mit  
dem Team vom  
Kinderwortgottesdienst

Es bewirbt Sie der Elternbeirat und Eltern  
des **Familienzentrums St. Josef**  
Wir freuen uns auf Euer kommen!

Liebe Eltern!

Wir brauchen dringend neue Busbegleiter, damit der Kindergartenbus von Oberwolfach-Kirche bis Oberwolfach-Walke - und zurück - fahren kann. Dies ist ein Job, der pro Fahrt ca. 30 Minuten Zeit in Anspruch nimmt und auch gerne von Großeltern oder anderen Freiwilligen übernommen werden kann. Pro Fahrt gibt es von der Gemeinde eine Vergütung in Form einer Übungsleiterpauschale von 5€. Es gibt eine WhatsApp Gruppe der Busbegleiter, in der es einen Monatsplan gibt. Dort kann sich jeder ganz individuell eintragen. Keine festen Tage und keine Mindestanzahl an Fahrten. Jeder hilft so viel wie er kann.

Ich hoffe, dass sich die Eltern der Buskinder auch in der Verantwortung sehen, damit der Busverkehr weiterlaufen kann. Bitte unterstützt uns dabei!

Wer helfen kann oder Fragen hat, gerne direkt bei mir melden:

Diana Bühler  
07834 869952  
01715232543

## Kirchen

### Treffpunkt Bücherei

#### Sommeröffnungszeiten

Noch einmal weisen wir auf unsere verkürzten Sommeröffnungszeiten hin, nämlich nur dienstags von 16 bis 17.30 Uhr.

Wenn Sie Bücher zurückbringen wollen und dienstags keine Zeit haben, können Sie auch den Rückgabeschrank links in der Ecke neben dem Eingang ins Haus der Pfarrgemeinde nutzen.

## Vereine

### FrauenMiteinander

#### Frauenfrühstück in Gengenbach

**Die Schätze der Natur kennenlernen - mit allen Sinnen genießen**

Beim Frühstück bringt uns die Referentin die Wiese auf den Tisch.

Die Veranstaltung findet im Haus Betanien, Auf dem Abtsberg, Gengenbach statt.

Termin: Samstag, 28.09.2024, 9.00 Uhr, aus organisatorischen Gründen muss die Anmeldung bis spätestens 03.09.2024 bei Hedwig Echle Telefon-Nr. 07834. 6417 oder Elfriede Eisenmann Telefon-Nr. 07834 1397 erfolgen.



### Sportverein Oberwolfach

#### Vorschau zu kommenden Spielen

##### Samstag, 24.08.2024

Herren  
15.30 Uhr, SV Stadelhofen : SV Oberwolfach

##### Sonntag, 25.08.2024

Frauen - Verbandspokal  
12.30 Uhr, SV Oberwolfach : Alem. Freiburg-Zähringen

Herren  
15.00 Uhr, SV Oberwolfach 2 : SV Kippenheim



**Rückblick der vergangenen Spiele der Aktiven Mannschaften**

Boser und Groß schießen Oberwolfach zum Heimsieg  
 Im ersten Heimspiel der neuen Landesliga-Saison bezwang der SV Oberwolfach den VfB Bühl trotz zwischenzeitlicher Probleme mit 2:0 - auch dank einer starken Vorstellung von Torhüter Oliver Mai.

Vor stattlicher Kulisse war von Beginn an ordentlich Tempo in der Partie, doch auf die erste Chance mussten die Zuschauer bis zur 20. Minute warten, als Jonas Wolf für Tim Springmann durchsteckte, dessen strammer Schuss jedoch von Bühls Schlussmann Sid Bodendorf entschärft wurde. Die zweite gefährliche Aktion der Hausherren brachte in Spielminute 27 die Führung. Nach einer kurz ausgeführten Ecke von Pirmin Bonath fasste sich Roman Boser ein Herz und versenkte das Leder vom linken Strafraum rechts oben im Knick zum 1:0 für Oberwolfach - Traumtor! Danach schlichen sich bei den Gastgebern jedoch mehr und mehr Fehler im Aufbauspiel ein, was der VfB immer wieder zu gefährlichen Tempogegenstößen nutzte. Einen Kopfball von Sabando Cedeno nach Flanke von Ali Gülel (32.) lenkte SVO-Torwart Oliver Mai mit den Fingerspitzen über die Latte. In der 39. Minute glänzte Mai mit einer Top-Parade gegen Maximilian Brunner, der nach einem Ballverlust der Heimelf aus kurzer Distanz zum Flachschuss ansetzte. Zwei Zeigerumdrehungen vor der Pause war die Hintermannschaft der Schwarz-Weißen ebenfalls unsortiert, als Christian Kist flankte und Sabando Cedeno freistehend daneben köpfte.

Und auch nach der Kabinenpredigt hatte Oberwolfach zunächst Glück, nicht den Ausgleich zu kassieren. Zuerst verteilte Keeper Oliver Mai eine gute Chance von Bühls Felix Bechle (48.), danach schoss Maximilian Brunner nach Baleroberung links vorbei (50.) und nach einem erneuten Fauxpas im Spielaufbau landete der Versuch von Luca Doninger (53.) an der Latte. Dann fanden die Hausherren wieder in die Spur. Bei Jonas Wolfs Fernschuss (56.) war Gästetorhüter Sid Bodendorf zwar noch auf dem Posten, doch wie schon im ersten Durchgang führte auch nach dem Seitenwechsel bereits die zweite gefährliche Angriffsaktion des SVO zum Erfolg. Nach einer Flanke von Nico Haas fiel das Spielgerät Manuel Groß vor die Füße, der keine Mühe hatte aus fünf Metern auf 2:0 zu erhöhen - rund eine Stunde war da gespielt. Auf der Gegenseite war Marvin Ziegler nach einem langen Ball plötzlich frei durch, doch erneut blieb der starke Oliver Mai im Tor der Wolfstädter Sieger. Diese erneute Parade zog den Bühlern in der Offensive den Zahn. In der Folge sahen die Zuschauer nur noch Chancen der Oberwolfacher. Ein toller Freistoß von Roman Boser landete in der 70. Minute am linken Innenpfosten, der Nachschuss von Marc Heizmann am rechten. Wenig später machte VfB-Torwart Bodendorf eine dicke Kopfballchance von Marc Heizmann nach Flanke von Nico Haas zunichte und auch kurz vor Schluss hatte Marc Heizmann bei zwei weiteren guten Möglichkeiten kein Glück im Abschluss. So blieb es am Ende beim 2:0-Heimsieg des SV Oberwolfach, der zwar insgesamt ordentlich spielte, aber auch Glück hatte, dass der VfB Bühl so fahrlässig mit seinen Torchancen umging.

Im nächsten Landesligaspiel ist unsere erste Mannschaft am kommenden Samstag, 24. August, um 15.30 Uhr beim Verbandsliga-Absteiger SV Stadelhofen zu Gast.

SV Oberwolfach - VfB Bühl 2:0 (1:0)

SV Oberwolfach: Mai - Haas, N. Springmann, T. Springmann, Boser, Janetzko, Lehmann (ab 46. Groß), Bonath (ab 57. M. Heizmann), L. Springmann (ab 69. Dieterle), Wolf (ab 87. F. Armbruster), Echle.

VfB Bühl: Bodendorf - Ziegler, Schmieder, Weber (ab 81. Muscatello), Kist (ab 62. Druschinin), Cedeno, Doninger (ab 77. Stohr), Gülel, Brunner, Bechle (ab 71. Maloca), Fusaro (ab 83. Krasniqi).

Schiedsrichter: Philipp Gaßner (Immendingen-Hattingen)  
 Zuschauer: 290  
 Tore: 1:0 Boser (27.), 2:0 Groß (59.)



Bericht: Jan Schmider / Foto: Horst-Dieter Bayer



**Schwarzwaldverein  
Oberwolfach**



**25.8.2024 – Wanderung Unteres Donautal – weiße Felsen, grüne Täler**

Von Dietfurt bis Neidingen führt die Tour teilweise auf alpinen Pfaden an der Albkante entlang durch schattige Buchenwälder. Tiefblicke von exponierten Felsen, die gut restaurierte Burg Falkenstein und stetiges Auf und Ab sorgen für ein anspruchsvolles Wandererlebnis für fitte und trittsichere Teilnehmer. Unterwegs besteht keine Einkehrmöglichkeit. Also Getränke und Vesper in den Rucksack.

**Abfahrt an der Wolfstalschule in Fahrgemeinschaften um 6:45 Uhr**

**Länge 17 km**

**700 Höhenmeter**

**Reine Gehzeit 6 Stunden.**

**Wanderführer Albert Schrempp freut sich auf zahlreiche Mitwanderer. Auch Gäste sind herzlich eingeladen**

**Nachbericht – Alpine Abschnitte auf dem Kandel**

Es passte alles, Sommer, Sonne und 34 sportliche Wanderer mit Lust, den sagenumwobenen Kandel zu erkunden, der im Mittelalter Dreh- und Angelpunkt der Hexenverfolgung war. Die Gruppe um Wanderführerin Claudia Echle startete am Kandelhotel auf 1.243 Meter. Über den großen und kleinen Kandelfelsen erfolgte die erste kleine Rast auf der 1.006 Meter hoch gelegenen Thomas-Hütte, einer der schönsten Pausenplätze im Schwarzwald mit Ausblicken auf Rheinebene und Vogesen. Pünktlich zur Mittagszeit wurde die Gummenhütte erreicht. Ein besonderer Platz mit einem besonderen Wirt. Beim Gummenvesper war für jeden etwas dabei. Der „Fensterliwirt“ bedankte sich beim Abschied sogar bei der Wanderführerin für den reibungslosen Ablauf der Einkehr, die „Wolfstädter“ dürfen gerne wieder kommen.

Weiter gings zurück zum Kandelhotel, wo der zweite Teil der Tour begann. Der Weg führte in Serpentin zur Sautränke und zum 1.202 Meter hohen Heibererfelsen. Dort genoss man nochmals atemberaubende Ausblicke auf Hornsgrinde und Hörnleberg. Nach fast 15 km, 622 überwundenen Höhenmetern und 5 Stunden Wanderzeit rundete eine kleine Extraschleife hinauf zur Kandelpyramide den wundervollen Tag ab. Die Wandergruppe bedankte sich bei Claudia Echle für die umsichtige Planung und Durchführung dieser wunderschönen Tour.





Bericht von Claudia Echle, Bild von Maria Neef

**Kreuzsattelhütte**

Am Sonntag, 25.08.2024 bewirten die Huebacher Hexewiibli aus Oberharmersbach und freuen sich über viele Gäste.

**Mountainbiken Herren**

Die Mountain-Bike Gruppe der Herren startet die wöchentlichen Ausfahrten immer dienstags um 18.30 Uhr am Lindenplatz. Auch Gäste sind herzlich willkommen

**Mountainbiken-Damen**

Die Mountain-Bike Gruppe der Damen treffen sich immer mittwochs um 15.00 Uhr am Lindenplatz zu Touren mit dem E-Bike. Auch Gäste sind herzlich willkommen. Infos unter 015164584043

**Alte Photographien erzählen ...**

**Bild 974:** Eine Epoche früher (im Vergleich zum Foto-Nr. 973), also vor dem Zweiten Weltkrieg, ging es an der Verladestation am Eingang zum Battengott-Seitental noch viel ruhiger zu. Offensichtlich war man noch mit Vollgummibereifung unterwegs. Auch herrschte damals schon richtig Hochbetrieb. Leider sind die Akteure jener Zeit nicht mehr namentlich bekannt! Oder kann vielleicht jemand doch noch Angaben machen?



**Huebacher Hexe-Wiibli Oberharmersbach e.V**

Am Wochenende vom 23.8-24.8 findest das Sommerfest "HHW-TRINKFEST?!" der Huebacher Hexe-Wiibli Oberharmersbach e.V. an der Kreuzsattelhütte Oberwolfach statt. Das Fest ist ab 18 Jahre alt und startet jeweils um 20.11Uhr. Erwartet werden viele tolle Aktionen.

Ganz besonders hervorzuheben ist der Shuttelservice ab dem Kilwiparkplatz in Oberharmersbach und der Oberwolfacher Festhalle. Desweiteren bewirten die Fasendsgruppe am Sonntag den 25.08. im gewohnten Betrieb die Kreuzsattelhütte und freuen sich auf viele Besucher.



Touristische Informationen

Touristische Informationen finden Sie auf den gemeinsamen Seiten Wolfstal-Tourismus



## Veranstaltungen/Termine

**Di. 27.08.2024, 18:30 Uhr**  
 Treffpunkt Lindenplatz  
**Mountain-Bike Tour des Schwarzwaldvereins**  
 Mountain-Bike Tour der Herren

**Mi. 28.08.2024, 15:00 Uhr**  
 Treffpunkt Lindenplatz  
**Mountain-Bike Tour des Schwarzwaldvereins**  
 Mountain-Bike Tour der Damen

**Di. 03.09.2024, 18:30 Uhr**  
 Treffpunkt Lindenplatz  
**Mountain-Bike Tour des Schwarzwaldvereins**  
 Mountain-Bike Tour der Herren

**Mi. 04.09.2024, 15:00 Uhr**  
 Treffpunkt Lindenplatz  
**Mountain-Bike Tour des Schwarzwaldvereins**  
 Mountain-Bike Tour der Damen



Informieren Sie Ihr Umfeld  
 über **wichtige Ereignisse.**

Nutzen Sie unsere preisgünstigen  
 Familienanzeigen.

 07 81 / 504-14 55  
 oder -14 56

 [anb.anzeigen@reiff.de](mailto:anb.anzeigen@reiff.de)

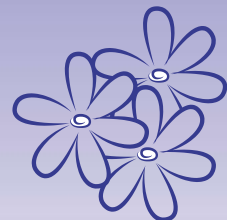

## Erreichen Sie mit Ihren Prospektbeilagen die Ortenau!

**Profitieren** Sie mit Ihrer Prospektbeilage  
 von der hohen **Akzeptanz** und **Glaub-**  
**würdigkeit** unserer Amtlichen Nachrichten-  
 blätter.

Mit uns sprechen Sie Ihre Kunden direkt  
 an und das nahezu **ohne Streuverluste.**

Kontaktieren Sie uns unter:

 07 81 / 504-14 56

 07 81 / 504-14 69

 [anb.anzeigen@reiff.de](mailto:anb.anzeigen@reiff.de)



# Wolftal

## Tal der Tiere ■

### Gemeinsame Mitteilungen

#### Öffnungszeiten der Tourist-Infos

##### Oberwolfach:

**Rathaus** (Rathausstraße 1)

Montag - Freitag, 8:30 Uhr - 12:00 Uhr

##### Bad Rippoldsau-Schapbach:

##### Bad Rippoldsau

**Kurhaus** (Kurhausstraße 2)

Montag, Freitag, 10:00 - 12:00 Uhr

##### Schapbach

**Rathaus** (Rathausplatz 1)

Montag - Freitag, 08:30 Uhr - 12:00 Uhr

Freitag, 30. August

8:00 Uhr - 11:00 Uhr

#### Der Verkaufswagen kommt

Obst, Gemüse und Backwaren werden immer freitags im Verkaufswagen angeboten.

Bad Rippoldsau, Kurhaus

Dienstags bis samstags

11 / 13 / 15 Uhr

#### Führungen durch das Besucherbergwerk Grube Wenzel in Oberwolfach

Spannende Führungen unter Tage bietet das Besucherbergwerk Grube Wenzel

Oberwolfach, Besucherbergwerk Grube Wenzel

### Veranstaltungen vom 23. - 30. August 2024

Freitag, 23. August

8:00 Uhr - 11:00 Uhr

#### Der Verkaufswagen kommt

Obst, Gemüse und Backwaren werden immer freitags im Verkaufswagen angeboten.

Bad Rippoldsau, Kurhaus

Samstag, 24. August

17:30 Uhr

#### Sommerfest auf dem Schwarzwaldcamping Alisehof

Das Ehepaar Schreier lädt die Bevölkerung zum Sommerfest auf den Campingplatz ein.

Schapbach, Schwarzwaldcamping Alisehof

*ab 15 Uhr Kaffee und Kuchen -*

*der Kuchen wurde vom Klösterle Kindergarten Bad Rippoldsau gespendet als Dankeschön für die Spende vom Nasch- und Probiermarkt*

Montag, 26. August

18:30 Uhr

#### Lauftreff

Für Laufbegeisterte bietet der SV Schapbach einen Lauftreff an.

Schapbach, Treffpunkt: Schwimmbadparkplatz

Dienstag, 27. August

18:00 Uhr

#### E-Biken am Dienstag

Das Mountain Bike Team Schapbach lädt zu geführten E-Bike-Touren für Jedermann ein.

Schapbach, Treffpunkt: Gasthaus Sonne

18.30 Uhr

#### Mountain-Bike Tour des Schwarzwaldvereins Oberwolfach

Mountainbiken der Herren

Start immer dienstags um 18.30 Uhr am Lindenplatz

Oberwolfach

Mittwoch, 28. August

15.00 Uhr

#### Mountain-Bike Tour des Schwarzwaldvereins Oberwolfach

Mountainbiken der Damen

Start immer mittwochs um 15.00 Uhr am Lindenplatz

Oberwolfach

### Unsere touristischen Attraktionen



#### Annis Schwarzwald Geheimnis Oberwolfach



#### Annis Schwarzwald Geheimnis Oberwolfach

Seit Sommer 2021 geht es mit dem Schwarzwald-Maskottchen Anni auf ein spannendes Outdoor-Abenteuer in Oberwolfach. Annis Schwarzwald Geheimnis ist eine Kombination aus Schnitzeljagd und Escape Room und verspricht jede Menge Spaß für die ganze Familie.

#### Start und Ziel

Start und Ziel der Tour ist beim MiMa-Museum für Mineralien und Mathematik (Schulstraße 5, 77709 Oberwolfach)

#### Empfohlenes Alter der Kinder

ab Grundschulalter bis 12 Jahre

#### Dauer der Tour

circa 2,5 Stunden (1,5 Stunden Gehzeit, 1 Stunde Rätselzeit) + Pausen einrechnen!

Streckenlänge: 3,7 km lang (Aufstieg/Abstieg: 180 m)



**Verleih des Rucksacks**

Für den Verleih ist ein gültiger Personalausweis vorzulegen. Der Rucksack kann zu den Öffnungszeiten des MiMas abgeholt werden.

**Eine Vorabreservierung des Rucksacks unter 07834/9420 oder per E-Mail an [touristinfo@oberwolfach.de](mailto:touristinfo@oberwolfach.de) ist empfehlenswert!**

**Kosten**

20,00 € pro Rucksack. Kaution 50,00 € pro Rucksack.



Ein Wort auf allen Vieren

Ciao und grüß Gott, ihr Lieben! „Probier´s mal mit Gemütlichkeit“ scheint das Lebensmotto von unserer Bärenomma DARIA zu sein. Ich sehe sie in den letzten Tagen meist ganz relaxed auf ihrem Baumstamm

oder im Gras liegen. Was will man bei der Hitze sonst auch machen? Außer Baden natürlich! Unsere Besucherinnen und Besucher schmunzeln jedes Mal, wenn sie DARIA auf ihrem Baumstamm sehen, denn sie legt sich bäuchlings darauf und lässt alle Viere herunterbaumeln. Ich als alte Bärenkollegin weiß natürlich, dass sie das nicht nur aus Jux macht, denn uns alte Bärinnen plagt die Arthrose. Da zwickt´s immer mal wieder im Knie oder in der Hüfte und da gibt es eigentlich nichts Schöneres als die alten Gelenke mal so richtig durchhängen zu lassen. Ich denke, die ältere Fraktion von Euch Zweibeinern kann da mit mir mitfühlen?

Jedenfalls: Lasst es ruhig angehen!

In diesem Sinne haltet die Ohren steif und gehabt euch wohl!

Eure  
JURKA



**Alternativer Wolf- und Bärenpark Schwarzwald**

**Rippoldsauer Str. 36/1  
77776 Bad Rippoldsau-Schapbach  
Tel. 07839/91038-0; [www.baer.de](http://www.baer.de)**



Bären, Wölfe und Luchse aus nichtartgerechter Tierhaltung  
Öffnungszeiten: täglich auch an Sonn- und Freiertagen  
März - Oktober: 10 - 18 Uhr  
November - Februar: 10 - 16 Uhr



**Besucherbergwerk Grube Wenzel**

**Frohnbach 19  
77709 Oberwolfach,  
Tel. 07834/868 392; [www.grube-wenzel.de](http://www.grube-wenzel.de)**



**Spannende Führungen unter Tage bietet das Besucherbergwerk Grube Wenzel in Oberwolfach.**

Die Grube Wenzel, einst eine der bedeutendsten im Schwarzwald, wurde im Jahre 2001 als Besucherbergwerk eröffnet. Die Jahrhunderte alte Tradition des Bergbaus im Kinzigtal und im Wolfstal wird durch das traditionsreiche Besucherbergwerk der Öffentlichkeit näher gebracht. Die Blütezeit des Silberbergwerks lag in der zweiten Hälfte des 18. Jahrhunderts. 1830 wurde der Bergbau hier eingestellt.

Unter sachkundiger Führung kann der allgemein zugängliche Bereich auf einer Strecke von etwa 1000 Metern "befahren" werden. Dauer circa 1,5 Stunden. Jeder Besucher wird mit Stiefeln, Jacke, Helm und Kopflampe ausgerüstet. Die Temperaturen in der Grube: 11° C.

**Öffnungszeiten**

**Dienstag bis Sonntag**

Entdecker-Tour: 11:00 Uhr, 13:00 Uhr, 15:00 Uhr  
*Montag geschlossen. In den Schulferien (Baden-Württemberg) und an Feiertagen hat die Grube Wenzel durchgängig von Montag bis Sonntag geöffnet. Bitte melden Sie größere Gruppen an. Auf Anmeldung sind Führungen (Erlebnis- und Entdecker-Touren) auch außerhalb der Öffnungszeiten möglich. Weitere Informationen hierzu finden Sie unter [www.grube-wenzel.de](http://www.grube-wenzel.de)*



**E-Bike Ladestationen im Wolfstal**

**Bad Rippoldsau:**

Minigolfplatz am Klösterle

**Oberwolfach:**

Fahrrad am Bächle, Allmendstraße 1; Hotel Hirschen, Schwarzwaldstraße 2-3; Museum für Mineralien und Mathematik, Schulstraße 5; Besucherbergwerk Grube Wenzel, Frohnbach 19

**Schapbach:**

Kiosk am Minigolfplatz, Schwimmbadstraße  
Otmarhütte, Kupferberg



**MiMa -**

**Museum für Mineralien und Mathematik**

**Museum für Mineralien und Mathematik  
Schulstraße 5, 77709 Oberwolfach  
Tel. 07834 9420; [www.mima.museum](http://www.mima.museum)**



**Wissen trifft Schönheit**

Das MiMa vereint zwei Alleinstellungsmerkmale der Region in einem interaktiven Museum: die einzigartigen Exponate des Mineralienmuseums Oberwolfach und das Wissen des Mathematischen Forschungsinstituts Oberwolfach. Die Verbindung zwischen Mathematik und Mineralien wird durch vielseitige Installationen anschaulich dargestellt. Für Fragen rund um den Tourismus in unserer Region stehen wir Ihnen gerne in der neuen Touristinfo direkt im MiMa zur Verfügung. Weitere Informationen erhalten Sie unter [www.mima.museum](http://www.mima.museum) oder unter der Telefonnummer 07834/83830

**Öffnungszeiten:**

Täglich von 9:00 Uhr bis 17:00 Uhr  
**In dieser Zeit ist das Museum geschlossen:**  
24.-25. Dezember, 31. Dezember, 01. Januar





## Mitfahrbänkle

Im Woftal gibt es neben den klassischen Möglichkeiten des öffentlichen Nahverkehrs wie beim Linienbus, dem Ruftaxi oder dem herkömmlichen Taxi die Mitfahrbänkle.

Die „roten Bänkle“ in Oberwolfach befinden sich beim Landhotel Hirschen, beim Landgasthof zum Walkenstein, neben dem Holzlädele, beim Themenpark „Historischer Bergbau, Mineralien und Mathematik“; bei der Schützenbrücke und bei der Firma Geiger (Allmendstr. 20) sowie in Bad Rippoldsau-Schapbach beim Postparkplatz.

Einfach hinsetzen. Meist dauert es nicht lange, bis jemand vorbei fährt, der den Wartenden kennt und mitnimmt oder einem Fremden einen Gefallen tun will.



## Sagenhafte Schatzsuche

**Start: Festhalle Oberwolfach  
Lindenplatz  
77709 Oberwolfach**



Begeben Sie sich ab der Festhalle Oberwolfach auf „Oberwolfachs sagenhafter Schatzsuche“ und finden Sie mit Ihren Kindern den Schatz von Benau.

Entfernung: ca. 800 Meter, Dauer: ca. 45 Minuten



## Waldfreibad Wolfstal

**Schwimmbadstraße  
77776 Bad Rippoldsau-Schapbach  
www.waldfreibad-wolftal.de**



Schwimmer- und Nichtschwimmerbecken, Breitwellenrutsche, Nackendusche, großer Kindererlebnisbereich im idyllischen Freibad an der Wolf.



## Wald-Kultur-Haus

**Fürstenbergstraße 59  
77776 Bad Rippoldsau-Schapbach  
Tel. 07440/332; www.wald-kultur-haus.de**



Alte Waldberufe wie Riesen, Flößen und Harzen, die Baumarten unseres Waldes, die Geologie des Woftals, den Bienenpfad und vieles mehr entdecken und erleben Sie im Wald-Kultur-Haus im Holzwald.

Das Haus ist in der Winterzeit täglich von 9 bis 17 Uhr und im Sommer von 8 bis 20 Uhr geöffnet.

Über die Durchführung nächsten geplanten Veranstaltungen werden wir zu gegebener Zeit informieren.

Das Team vom Waldkulturhaus



## Themenpark-Historischer Bergbau Mineralien- und Mathematik

**Alte Straße , 77709 Oberwolfach  
www.oberwolfach.de**



Im Themenpark können sich die Besucher über das kulturelle Erbe der Bergbaugemeinde Oberwolfach und die Verbindung von Mineralien und Mathematik informieren. Von 11 – 19 Uhr (April - September) / 11 – 17 Uhr (Oktober - März) ist der begehbare Stollen geöffnet. Der Themenpark „Historischer Bergbau, Mineralien und Mathematik“ liegt direkt an der Ortsdurchfahrt Oberwolfach Kirche nahe der Hofbrücke, die zum MiMa – Mineralien- und Mathematikmuseum führt.

## Regelmäßige Veranstaltungen

### Reiten auf dem Landeckhof



Ponystunden, Wandern mit den Pferden  
Weitere Infos: [www.landeckhof.de](http://www.landeckhof.de)  
Anmeldung: Tel. 07834/4158

### Öffentliche Sauna



Schwarzwaldcamping Alisehof e.K.  
[www.alisehof.de](http://www.alisehof.de)  
Rippoldsauer Straße 2  
77776 Bad Rippoldsau-Schapbach  
Tel. 07839/203

### Sauna-Oase auf dem Alisehof

**Kurztarif von 15 bis 18 Uhr oder 18 bis 21 Uhr EUR 15,--**

**Normaltarif von 15 bis 21 Uhr EUR 24,--**

**von Donnerstag bis Sonntag sowie an Feiertagen!**

Donnerstage ungerader Kalenderwochen Damensauna!

Bitte rechtzeitig vorher anmelden! Tel.: 07839 / 203

Wir öffnen die Sauna ab 4 Personen.

## Aktuelles

Öffnungszeiten Minigolfplatz

Der Minigolfplatz ist bei gutem Wetter täglich ab 11 Uhr geöffnet.



**Neue Forschung: Was die Luft über die Artenvielfalt auf der Welt verrät**

Erstmals weltweites Projekt mit Pilzsporen durchgeführt / Luftprobenentnahme auch am Wilden See



**Pressemitteilung vom 19. August 2024**

Nur ein Bruchteil der Artenvielfalt ist bekannt, insbesondere bei Insekten und Pilzen, die Millionen von noch unbekannt Arten enthalten. Gleichzeitig schreitet der Verlust der Artenvielfalt in einem noch nie dagewesenen Tempo voran. Die Forschung liefert sich einen Wettlauf gegen die Zeit, um die unbekannte Vielfalt zu erfassen und zu beschreiben, aber auch gleichzeitig Wege zu ihrer Rettung zu finden. Forscherinnen und Forscher der Universität Jyväskylä in Finnland haben nun eine neue Methode getestet – mit weltweiter Unterstützung, darunter auch vom Nationalpark Schwarzwald.

Dabei haben die Forscherinnen und Forscher herausgefunden, dass der Schlüssel zu einer schnellen und kosteneffizienten Kartierung der biologischen Vielfalt die ganze Zeit direkt vor ihren Augen lag, aber gleichzeitig unsichtbar war, nämlich in der Luft. Im Zeitraum von Frühjahr 2018 bis Frühjahr 2019 hat ein Luftsporensammler am Wilden See auch im Nationalpark Schwarzwald jede Woche an zwei Tagen Luft eingesaugt. Diese Proben wurden zusammen mit Proben von weltweit weiteren 46 Standorten aller Kontinente (mit Ausnahme der Antarktis) in Jyväskylä ausgewertet – und die Ergebnisse jetzt in der Zeitschrift Nature veröffentlicht. „Die Luft ist eine wahre Fundgrube für die Biodiversitätsforschung“, sagt Nerea Abrego, wissenschaftliche Mitarbeiterin an der Universität Jyväskylä. „Sie ist voller DNA von Pflanzen, Pilzen, Bakterien, Insekten, Säugetieren und anderen Organismen.“ Die Untersuchung ist die erste weltweite auf Luftproben basierende Studie, die einen umfassenden Überblick über die räumliche und saisonale Dynamik von Pilzen bearbeitet hat. Ein wesentliches Ergebnis: Die Artenvielfalt und die Zusammensetzung der Pilzgemeinschaften hängen vor allem von der mittleren jährlichen Lufttemperatur ab. Das bedeutet, dass die höchste Artenvielfalt - wie bei den meisten anderen Organismengruppen auch - am höchsten in den aquatornahen Tropen besteht.

„Es gab aber auch Ausnahmen“, berichtet Flavius Popa, der das Projekt im Nationalpark Schwarzwald begleitet hat. Zum Beispiel Ektomykorrhizapilze wie der Echte Pfifferling, die ihre höchste Vielfalt in gemäßigten Regionen zeigten. Das passt auch sehr gut zu den Lebensräumen, in denen ihre Wirtsbäume am artenreichsten sind. „Die Auswertung der Daten konnte zeigen, dass bestimmte Pilzarten Gruppen eine starke Saisonalität aufweisen.“ Bei uns ist das auch gut beobachtbar mit dem Herbst als absolute Pilzzeit“ sagt Popa. Da ein Großteil der Pilze über die Luft verbreitet wird, umfasste die Studie nicht nur Steinpilze und Champignons, sondern beispielsweise auch Flechten, Schimmelpilze und Hefen.

Abrego leitete die in der Fachzeitschrift Nature veröffentlichte Studie, in der die DNA-Sequenzierung zur Identifizierung von Pilzen aus den weltweit gesammelten Luftproben eingesetzt wurde. Die Forschungsarbeiten erbrachten bemerkenswerte Erkenntnisse über die klimatischen und evolutionären Faktoren, die das Vorkommen und die jahreszeitlichen Schwankungen sowohl von bisher bekannten als auch von unbekannt Pilzen beeinflussen. "Dieses Wissen ist nicht nur wichtig, um zu verstehen, wo und wann verschiedene Pilzarten Fruchtkörper bilden, sondern auch, um das Reich der Pilze im globalen Wandel besser zu verstehen", sagt Abrego. Otso Ovaskainen, Professor an der Universität Jyväskylä, ist davon überzeugt, dass diese neuen Probenahmetechniken das Monitoring und die Vorhersage der biologischen Vielfalt in den kommenden Jahren revolutionieren werden. Auch Falvius Popa kann das bestätigen: Neue genetische Methoden werden bereits seit einigen Jahren im Nationalpark Schwarzwald angewendet.







**BAD  
RIPPOLDSAU-SCHAPBACH**



**24. August 2024**

**Beginn 17.30 Uhr**

**Live Musik ab 19 Uhr**

Rippoldsauer Straße 2-8  
D-77776 Bad Rippoldsau-Schapbach





**Gemeindeverwaltung  
Bad Rippoldsau-Schapbach**

Anschrift Rathausplatz 1,  
Bad Rippoldsau-Schapbach  
Telefonzentrale 07839/91 99-0  
Fax 07839/91 99-20  
Mail rathaus@badrs.de  
Internet www.bad-rippoldsau-schapbach.de  
Öffnungszeiten Montag-Freitag 8.30-12.00 Uhr  
Dienstag 14.00-18.00 Uhr



**Bürgermeister**  
Herr Bernhard Waidele 07839/91 99-0  
bgm.waidele@badrs.de

**Vorzimmer und Telefonzentrale**  
Frau Nina Armbruster 07839/91 99-0  
armbruster@badrs.de  
Frau Melanie Kern kern@badrs.de

**Amtsleiter Zentrale Dienste und Finanzen**  
Herr Christian Pfundheller 07839/91 99-13  
pfundheller@badrs.de

**Meldeamt und Passwesen**  
Frau Anne Geißler 07839/91 99-14  
geissler@badrs.de

**Gemeindekasse**  
Frau Melanie Harter 07839/91 99-17  
harter@badrs.de

**Steuern und Abgaben**  
Frau Jasmin Sachs 07839/91 99-18  
sachs@badrs.de

**Touristinformation**  
Frau Sabine Weis 07440/91 39 4-0  
Fax 07440/91 39 4-94  
E-Mail info@badrs.de  
Internet www.wolftal.de  
Öffnungszeiten Montag, Freitag  
von 10.00 – 12.00 Uhr

**Leiter Touristinformation**  
Herr Josef Oehler 07839/9199-16  
oehler@badrs.de

**Bauhof**  
Telefon 07440/420  
Telefon /Rufbereitschaft (Störung)  
Fax 07440/627  
Mail bauhof@badrs.de

**Sonstige**  
Grundschule 07839/96815  
Fax 07839/213  
Notruf 110  
Feueralarm/ Notarzt 112  
Polizei Freudenstadt 07441/53 60  
Feuerwehr Schapbach 07839/910844  
Feuerwehr Bad Rippoldsau 07440/203  
E-Werk (Störungsstelle) 07821/280-0

Weitere Telefonnummern und Informationen  
finden Sie im Internet  
**www.bad-rippoldsau-schapbach.de**  
unter dem Link Bürgerinformation

**Aus dem Gemeindegeschehen**



**Stellenausschreibung**

Die Gemeinde Bad Rippoldsau-Schapbach im wunder-  
schönen von der Natur bezugten Wolftal, Landkreis  
Freudenstadt (ca. 2.100 Einwohner) sucht zum nächst-  
möglichen Zeitpunkt unbefristet einen

**Klimaschutzmanager für das  
kommunale Energiemanagement  
(m/w/d)**

Die komplette Ausschreibung finden Sie  
unter [www.bad-rippoldsau-schapbach.de](http://www.bad-rippoldsau-schapbach.de)

Ihre Bewerbung richten Sie bitte an:  
Gemeinde Bad Rippoldsau-Schapbach  
Herrn Bürgermeister Waidele  
Rathausplatz 1  
77776 Bad Rippoldsau-Schapbach  
E-Mail: [waidele@badrs.de](mailto:waidele@badrs.de)



**Stellenausschreibung**

Zur Verstärkung unseres Teams suchen wir zum schnellstmöglichen Zeitpunkt  
eine

**Reinigungskraft (m/w/d)  
Grundschule und Rathaus**

mit einem Stellenumfang von 19,5 Stunden/Woche.

**Ihre Aufgaben:**

- Durchführung der anfallenden Unterhaltsreinigungsarbeiten
- Abfallmanagement
- Durchführung von Grundreinigung und Spezialaufgaben nach Bedarf.  
Anwendung von speziellen Reinigungsmitteln und -techniken.

**Ihr Profil:**

- Ausgeprägter Sinn für Sauberkeit
- Sicheres und freundliches Auftreten
- Selbstständigkeit, Teamfähigkeit und Zuverlässigkeit

**Wir bieten:**

- Eine Vergütung nach dem Tarifvertrag für den öffentlichen Dienst (TVöD),  
Zusatzversorgung und leistungsorientierte Bezahlung
- Eine vielseitige und verantwortungsvolle Tätigkeit

Haben wir Ihr Interesse geweckt? Dann bewerben Sie sich bei uns.

Gemeinde Bad Rippoldsau-Schapbach  
Herrn Bürgermeister Bernhard Waidele  
Rathausplatz 1  
77776 Bad Rippoldsau-Schapbach  
Email: [waidele@badrs.de](mailto:waidele@badrs.de)

Wir freuen uns auf Ihre Bewerbung.

## Kreisforstamt Freudenstadt



### Vorsitzender:

Stefan Schmieder  
Telefon: 07839/919660  
E-Mail: zollerhof@t-online.de

### Abteilung Holzvermarktung:

Meldungen Holzlisten und allgemeine Fragen:  
E-Mail: info@holzverkauf-fbg.de  
Geschäftsführer:  
Robert Müller  
E-Mail: robert.mueller@holzverkauf-fbg.de

### Stellvertreter:

Andreas Schmider  
E-Mail: andreas.schmider@holzverkauf-fbg.de

### Geschäftsstelle:

Schwarzwaldstraße 39  
77709 Oberwolfach  
Telefon: 07834/859023

### Abteilung Wegebau- und Wegeunterhaltung:

Daniel Armbruster  
Telefon: 07839/730  
E-Mail: info@forstunternehmen-armbruster.de

### Abteilung Maschinen und Geräte / Sammelbestellungen:

Bernd Dieterle  
Telefon: 07839/708  
E-Mail: sulzerhof@t-online.de

Weitere Informationen und Aktuelles auf der Homepage:

[www.fbg-bad-rippoldsau-schapbach.de](http://www.fbg-bad-rippoldsau-schapbach.de)

### **Forst Baden-Württemberg, FBEZ Mittlerer Schwarzwald**

Tel: 07441 8684-920  
Mail: mittlerer-schwarzwald@forstbw.de

### **Forstrevier Holzwald (Staatwald Nord)**

Lutz Weinbrecht Mobil: 0172 68 08 260  
Mail: lutz.weinbrecht@forstbw.de

### **Forstrevier Glaswald (Staatwald Süd)**

Ralf Kober Mobil: 0173 65 24 662  
Mail: ralf.kober@forstbw.de

## Aus dem Kreisgeschehen

### **Der LandFrauenverband Freudenstadt lädt ein**

**Lehrfahrt nach Heidelberg mit historischer Stadtführung und Besichtigung vom Schloss und Schifffahrt mit Vorträgen zum Naturpark-Odenwald**

**am Mittwoch, 04.09.2024**

**Abfahrt:** 7:00 Uhr in Lützenhardt, Omnibusbahnhof

**Rückkehr:** 20:00 Uhr

**Kosten:** 89,00 €

**Anmeldung bis 07.08.2024 und weitere Infos:** KLFV Anita Kaufmann, Telefon: 07443/170091  
Email: anitakaufmann488@gmail.com

Der Landfrauenverband Freudenstadt freut sich über viele Interessierte, auch Nichtmitglieder sind herzlich willkommen.

Die Veranstaltung findet im Auftrag des Bildungs- und Sozialwerk der Landfrauen e.V. statt.

### **Junge (Land)Frauen**

„Junge (Land) Frauen tauschen sich aus und bilden sich weiter“

**Am Freitag, 30.08.2024 um 19:30 Uhr.**

**Ort:** wird bei der Anmeldung bekannt gegeben

### **Anmeldung und Infos:**

Carina Heinzelmann, Tel.: 0151/65138751 und Nathalie Hamann, Tel.: 0175/5652574

Der Landfrauenverband Freudenstadt freut sich über viele Interessierte, auch Nichtmitglieder sind herzlich willkommen.

Die Veranstaltung findet im Auftrag des Bildungs- und Sozialwerk der Landfrauen e.V. statt.

### **Blinden - und Sehbehindertenverband Württemberg e.V.**

### **Einladung zur Vortragsreihe „Leben mit Sehbehinderung“**

Der Blinden- und Sehbehindertenverband Württemberg e. V. lädt zu einer Veranstaltungsreihe unter dem Motto „Leben mit Sehbehinderung“ in digitalem Format (Zoom) oder per Telefon, ein. Nachlassende Sehkraft tritt oft unerwartet ein und stellt die Betroffenen, aber auch die Angehörigen und Freunde vor große Fragen und Herausforderungen. Mit der Vortragsreihe möchten wir dem genannten Personenkreis Informationen geben, wie ein selbstständiges und selbstbestimmtes Leben trotz Sehbehinderung möglich ist.

### **Termine:**

11. September 2024 um 19.00 Uhr

Thema: Richtige Beleuchtung

### **Forstdienststellen in Bad Rippoldsau-Schapbach**

#### **Kreisforstamt Freudenstadt**

Tel: 07441 920 3001  
Mail: forst@kreis-fds.de

#### **Holzverkaufsstelle für Kommunal- und Privatwald**

Michael Hamm Tel: 07441 920 1180  
Mail: hamm@kreis-fds.de

#### **Forstrevier Oberes Wolfstal**

(Privatwald Bad Rippoldsau und Schapbach und Pfarrwald Schapbach)

Helgard Gaiser Tel.: 07441 920-3580  
Mobil: 07441 920-3580  
Mail: h.gaiser@kreis-fds.de  
Bürozeit: Dienstag von 15 Uhr bis 17 Uhr

#### **Forstrevier Gemeinde Bad Rippoldsau-Schapbach**

(Gemeindewald)  
Klaus Niehüser Mobil: 0162 25 35 752  
Mail: niehueser.k@schwanau.de

#### **Forstrevier Zwieselberg-Seebach**

(Kath. Kirchenfondswald Bad Rippoldsau)  
Frank Schmid Tel: 07440 785  
Mobil: 0171 71 16 996  
Mail: frankschmidtoes@t-online.de



Hauptsache hell? Licht und Beleuchtung – aber richtig  
Erfahren Sie, wie richtiges Licht das Sehen beeinflusst  
Referentin: Kirsten Hueser-Nuss

Zeit: Von 19:00 Uhr bis 20:30 Uhr

BSV Württemberg e.V. lädt Sie zu einem geplanten Zoom-Meeting ein.

Vortragsreihe „Leben mit Sehbehinderung“ 2024

Beitreten Zoom Meeting

<https://us06web.zoom.us/j/85858293801?pwd=EPXWOUy5Qi02bsc2gt0pRmFy6x7PFS.1>

Meeting-ID: 858 5829 3801

Kenncode: 666110

Schnelleinwahl mobil

+496950500952,,85858293801# Deutschland

+496950502596,,85858293801# Deutschland

Einwahl nach aktuellem Standort

+49 69 5050 0952 Deutschland

+49 695 050 2596 Deutschland

Bitte melden Sie sich in unserer Verbandsgeschäftsstelle unter der Telefonnummer 0711-21060-0 oder per E-Mail [vgs@bsv-wuerttemberg.de](mailto:vgs@bsv-wuerttemberg.de), an. Sie erhalten dann vor der Veranstaltung den Link zur Zoomkonferenz.

BSV Württemberg e.V., Lange Str. 3, 70173 Stuttgart,

<https://www.bsv-wuerttemberg.de/>

## Kontaktstelle Frau und Beruf Nordschwarzwald

### Sommerzeit als Chance für berufliche Neuorientierung – Kontaktstelle Frau und Beruf Nordschwarzwald unterstützt Frauen bei ihrer Karriereplanung

Die Kontaktstelle Frau und Beruf Nordschwarzwald ermutigt Frauen, die Sommermonate als Gelegenheit für ihre berufliche Weiterentwicklung zu nutzen. „Der Sommer ist eine ideale Zeit, um innezuhalten und die eigene Karriereplanung zu überdenken“, betont Ines Wolf-Vetter, Leiterin der Kontaktstelle Frau und Beruf Nordschwarzwald. In vielen Fällen bleibt Frauen im Alltag wenig Raum für strategische Überlegungen zur eigenen beruflichen Zukunft, da sie oft mit einer Doppelbelastung aus Beruf und familiären Verpflichtungen konfrontiert sind.

Das Beratungsangebot der Kontaktstelle Frau und Beruf Nordschwarzwald ist speziell auf die Bedürfnisse von Frauen zugeschnitten. Es umfasst Einzelberatungen zu Themen wie beruflicher Wiedereinstieg, Neuorientierung, Aufstieg und Weiterbildung. Auch Existenzgründerinnen erhalten hier wertvolle Unterstützung, beispielsweise durch Einstiegs- und Orientierungsberatungen. Weitere Angebote umfassen Hilfestellung bei der Arbeitsplatzsuche sowie einen professionellen Bewerbungsmappen-Check.

„Unsere Erfahrung zeigt, dass Frauen im Sommer eher die Möglichkeit haben, sich eine Auszeit vom Alltagsstress zu nehmen und sich auf ihre berufliche Zukunft zu fokussieren“, so Wolf-Vetter weiter. „Wir möchten sie ermutigen, diese Zeit bewusst zu nutzen, um ihre Karriere aktiv zu gestalten.“

Individuelle und kostenlose Beratungstermine können telefonisch unter 07231 – 201-173 (montags bis freitags, 09:00 bis 17:00 Uhr) oder per E-Mail an [frauundberuf@pforzheim.ihk.de](mailto:frauundberuf@pforzheim.ihk.de) vereinbart werden. Weitere Informationen finden Sie auf der Website der Kontaktstelle unter [www.frauundberuf-nordschwarzwald.de](http://www.frauundberuf-nordschwarzwald.de).

Die Kontaktstelle Frau und Beruf Nordschwarzwald ist ein Teil des Landesprogramms Kontaktstellen Frau und Beruf Baden-Württemberg. Sie wird wesentlich vom Ministerium für Wirtschaft, Arbeit und Tourismus Baden-Württemberg gefördert. Von der Industrie- und Handelskammer (IHK) Nordschwarzwald wird sie getragen und mitfinanziert.

## Freie Lehrstellen im Landkreis Freudenstadt für 2024/2025

Das Handwerk bietet jungen Menschen mit einer dualen Ausbildung **krissensichere Zukunftsperspektiven für den Start in die berufliche Karriere**. Aktuell sind für das Jahr 2024

585 Lehrstellen in 401 Betrieben und für das Jahr 2025 bereits 465 Lehrstellen in 277 Betrieben veröffentlicht. Außerdem sind 558 Praktikumsplätze ausgeschrieben.

Für den **Landkreis Freudenstadt** sehen die Zahlen wie folgt aus:

Für das Ausbildungsjahr 2024 sind 100 Lehrstellen in 71 Betrieben ausgeschrieben, und 95 Ausbildungsplätze in 55 Betrieben für 2025 ([www.hwk-reutlingen.de/lehrstellen-suche](http://www.hwk-reutlingen.de/lehrstellen-suche)). In der Praktikabörse sind außerdem 95 Praktikumsplätze veröffentlicht.

Für 2024 werden im **Landkreis Freudenstadt** aktuell die meisten Auszubildenden in folgenden Berufen (jeweils m/w/d) gesucht: 9 Anlagenmechaniker für Sanitär-, Heizungs- und Klimatechnik, 3 Automobilkaufmann/-frau, 4 Bäcker, 4 Baugeräteleiter, 2 Beton- und Stahlbetonbauer, 1 Dachdecker-Abdichtungstechnik, 4 Elektroniker, 1 Fachkraft für Lagerlogistik, 1 Fachkraft für Lebensmitteltechnik, 7 Fachverkäufer im Lebensmittelhandwerk-Bäckerei, 1 Fleischer, 2 Glaser, 1 Karosserie- und Fahrzeugbaumechaniker, 3 Kaufmann/-frau für Büromanagement, 1 Kaufmann/-frau im Einzelhandel, 4 Konditor, 1 Konstruktionsmechaniker- Feinblechbautechnik, 9 Kraftfahrzeugmechatroniker, 6 Maler- und Lackierer, 3 Maurer, 4 Metallbauer- Konstruktionstechnik, 2 Raumausstatter, 1 Steinmetz und Steinbildhauer- Steinmetzarbeiten, 5 Straßenbauer, 7 Stuckateur, 2 Stuckateur- Ausbildung zum Ausbau Manager, 2 Tiefbaufacharbeiter, 7 Tischler/Schreiner und 2 Zimmerer.

## Recycling-Center

Das **Recycling-Center** beim Gemeinde-Bauhof im Ortsteil Bad Rippoldsau ist Annahmestelle für eine Vielzahl von vorsortierten Altstoffen.

Er ist geöffnet am Freitag von 13 bis 17 Uhr und am Samstag von 9.00 bis 12 Uhr.

## Apotheken, Ärzte und Notdienste

### Apotheken-Notdienstfinder:

228 33 der Apotheken-Notdienstfinder. Diese Nummer gilt für jedes Handy ohne Vorwahl. Übers Festnetz erreichen Sie den Notdienstfinder unter: 0137 888 22 833

### Ärzte

#### Bad Rippoldsau

Thomas Becker, Arzt für Allgemeinmedizin und Badearzt, Kurhausstraße 1, Tel. 07440/233.

#### Schapbach

Praxen in der Festhallenstraße 14 (Kindergartengebäude): Thomas Becker, Arzt für Allgemeinmedizin und Badearzt.

#### Telefonnummern für den Ärztlichen Notdienst

Die Kassenärztliche Vereinigung Nordbaden organisiert in Zukunft den Ärztlichen Bereitschaftsdienst und gibt bekannt:

Der Ärztliche Notdienst im Landkreis Freudenstadt für Bad Rippoldsau-Schapbach ist zu erreichen unter der **Telefonnummer 116117**. Der Ruf wird so in jedem Falle direkt an den Dienst habenden Arzt weitergeleitet.

Der Ärztliche Bereitschaftsdienst steht den Patienten in Notfällen zu folgenden Kernzeiten zur Verfügung: von Freitagabend ab 19.00 Uhr bis Montagmorgen 7.00 Uhr sowie vor Feiertagen ab 19.00 Uhr abends bis zum Tag nach dem Feiertag morgens 7.00 Uhr.

**Augenärztlicher Bereitschaftsdienst ist zu erreichen unter Tel. 01805/19292-123**  
**HNO-Ärztlicher Bereitschaftsdienst ist zu erreichen unter Tel. 01805/19292-127**

**Notdienst:** An Wochenenden zu erfragen beim Deutschen Roten Kreuz, Tel. 07441/86714.

### Zusatz zu wichtigen Rufnummern für den ärztlichen Bereitschaftsdienst

Ärztlicher Bereitschaftsdienst an den Wochenenden und Feiertagen und außerhalb der Sprechstundenzeiten:

**Kostenfreie Rufnummer 116117**

Montag bis Freitag 9 bis 19 Uhr: docdirekt - Kostenfreie Onlinesprechstunde von niedergelassenen Haus- und Kinderärzten, nur für gesetzlich Versicherte unter **0711-96589700 oder docdirekt.de**

## Soziale Dienste

### Dorfhelferinnenstation Bad Rippoldsau-Schapbach

**Ihre Familie braucht vorübergehend Hilfe?  
Mit uns läuft der Alltag weiter...**

Die Familienpflege/Dorfhilfe unterstützt Sie

- bei Klinik- und Kuraufenthalten
- bei Risikoschwangerschaften
- nach einer Entbindung
- bei akuter körperlicher Erkrankung
- bei psychischen Erkrankungen und in besonderen Not-situationen.

Die Einsätze werden i.d.R. über die Krankenkassen oder Rentenversicherungsträger finanziert.

Die Dorfhelferin/Familienpflegerin vertritt Sie

- in der hauswirtschaftlichen Versorgung Ihrer Familie
- in der pädagogischen Betreuung der Kinder. Sie unterstützt bei den Hausaufgaben, gestaltet die Freizeit und sorgt für einen geregelten Tagesablauf
- in der pflegerischen Versorgung von Säuglingen und Kindern
- in landwirtschaftlichen Betrieben vertritt die Dorfhelferin die Bäuerin

Gerne unterstützen und beraten wir Sie. So erreichen Sie uns:  
**Susanne Ferber, Einsatzleitung Familienpflege/Dorfhilfe**  
**Tel.: 07832/9741792**

**Email: susanne.ferber@caritas-kinzigtal.de**

### Caritasbüro Wolfach

Im Caritasbüro Wolfach, Kirchplatz 2 erreichen Sie den Caritassozialdienst unter 07834 86703-16 (u.U. Anrufbeantworter), gerhard.schrempf@caritas-kinzigtal.de.

Im Caritashaus Haslach (07832 99955-Durchwahl) sind diese Dienste erreichbar:

Schwangerenberatung (-225)

Psychologische Beratungsstelle für Eltern, Kinder und Jugendliche (-300)

Hospizdienst (-210)

Alle unsere Angebote finden Sie auf unserer Homepage [www.caritas-kinzigtal.de](http://www.caritas-kinzigtal.de).

### Landwirtschaftliche Betriebshelferdienste Südbaden

Einsatzleitung: Sabine Riesterer, Telefon 07602/910126

### Alten- und Pflegeheim St. Vinzenz

Fürstenbergstraße 4, 77776 Bad Rippoldsau,  
 Telefon 07440 / 9299 – 0, [st-vinzenz@miksch-partner.de](mailto:st-vinzenz@miksch-partner.de)  
 Dauerpflege, Kurzzeitpflege und Verhinderungspflege  
 Beratung von Angehörigen und Menschen mit Pflegebedarf  
 in Fragen zu Pflege und Demenz

### Johannes Brenz Altenpflege

Oberwolfacherstraße 6, 77709 Wolfach  
**Tagespflege Tel.07834 – 838570**

## Altersjubilare

### Keine Veröffentlichung von Alters- und Ehejubiläen

Aufgrund der EU-Datenschutzgrundverordnung (DSGVO) werden Alters- und Ehejubiläen nicht mehr im Mitteilungsblatt veröffentlicht. Die Daten werden außerdem nicht mehr an die Tageszeitungen weitergeben. Bürgerinnen und Bürger, die die Veröffentlichung ausdrücklich wünschen, können ihr Einverständnis schriftlich beim Einwohnermeldeamt erklären

## Touristische Informationen/ Veranstaltungen

Touristische Informationen  
finden Sie auf den gemeinsamen Seiten  
Wolfstal-Tourismus

## Kirchen

### Kirchliche Nachrichten



St. Josef, Kniebis  
 Mater Dolorosa, Bad Rippoldsau  
 St. Cyriak, Schapbach

### SE An Wolf und Kinzig

Wolfach – St. Laurentius, St. Roman  
 Oberwolfach – St. Bartholomäus, St. Marien

### SE Oberes Wolfstal

Schapbach - St. Cyriak  
 Bad Rippoldsau – Mater Dolorosa,  
 St. Josef Kniebis

### SE Kloster Wittichen

Schiltach, St. Johannes B.  
 Schenkenzell: St. Ulrich, Allerheiligen Wittichen

### Gottesdienste 22. August 2024

#### Donnerstag, 22. August – Maria Königin

18:00 Uhr St. Laurentius: Vesper  
 18:30 Uhr St. Laurentius: Hl. Messe, anschl. Stille Anbetung bis 19:30 Uhr (Beichtgelegenheit)  
 18:30 Uhr St. Johannes B.: Heilige Messe

#### Freitag, 23. August – Freitag der 20. Woche im Jahreskreis

8:15 Uhr Mater Dolorosa: Rosenkranzgebet  
 8:45 Uhr Mater Dolorosa: Wallfahrtsamt  
 18:00 Uhr St. Laurentius: Vesper



**Samstag, 24. August – Heiliger Bartholomäus, Apostel**

- 14:00 Uhr St. Ulrich: Trauung von Nico und Lea di Caprio, geborene Müller  
 18:30 Uhr St. Bartholomäus: Hl. Messe zum Patrozinium mitgestaltet vom Kirchenchor  
 18:30 Uhr St. Roman: Heilige Messe

**Sonntag, 25. August – 21. SONNTAG IM JAHRESKREIS**

- 8:30 Uhr Allerheiligen: Heilige Messe  
 8:30 Uhr St. Cyriak: Heilige Messe  
 10:30 Uhr Mater Dolorosa: Heilige Messe  
 10:30 Uhr St. Laurentius: Heilige Messe  
 15:00 Uhr St. Johannes B.: Barmherzigkeitsstunde mit Rosenkranzgebet  
 18:00 Uhr St. Roman: Rosenkranzgebet

**Montag, 26. August – Heiliger Alexander, Märtyrer zweiter Stadtpatron von Freiburg i.Br.**

- 18:30 Uhr St. Jakob: Heilige Messe

**Dienstag, 27. August – Heiliger Gebhard, Bischof von Konstanz**

- 8:00 Uhr St. Laurentius: Laudes  
 16:00 Uhr Gottl.-Freith.-Haus: Heilige Messe  
 18:30 Uhr St. Bartholomäus: Heilige Messe  
 18:30 Uhr St. Ulrich: Heilige Messe

**Mittwoch, 28. August – Heiliger Augustinus, Bischof von Hippo, Kirchenlehrer**

- 8:00 Uhr St. Laurentius: Laudes  
 18:00 Uhr Allerheiligen: Rosenkranzgebet  
 18:30 Uhr St. Cyriak: Heilige Messe, im Anschluss stille Anbetung bis 19:30 Uhr  
 18:30 Uhr Allerheiligen: Wallfahrtsamt zu Ehren d. sel. Luitgard

**Donnerstag, 29. August – Enthauptung Johannes des Täufers**

- 14:30 Uhr Kaltbrunn: Rosenkranzgebet des Seniorenwerkes in der Friedhofskapelle  
 18:00 Uhr St. Laurentius: Vesper  
 18:30 Uhr St. Laurentius: Heilige Messe, anschl. stille Anbetung bis 19:30 Uhr (Beichtgelegenheit)  
 18:30 Uhr St. Johannes B.: Heilige Messe

**Freitag, 30. August – Freitag der 21. Woche im Jahreskreis**

- 8:15 Uhr Mater Dolorosa: Rosenkranzgebet  
 8:45 Uhr Mater Dolorosa: Wallfahrtsamt mit Gedenken an Erika Müller und verstorbene Angehörige  
 16:00 Uhr St. Luitgard: Eucharistiefeier im Pflegeheim (Oberwolfach)  
 18:00 Uhr St. Laurentius: Vesper

**Samstag, 31. August – Samstag, der 21. Woche im Jahreskreis**

- 13:00 Uhr St. Laurentius: Kirchliche Trauung von David Sattler und Lara Schneider-Sattler  
 18:30 Uhr St. Johannes B.: Heilige Messe  
 18:30 Uhr St. Josef: Heilige Messe

**Sonntag, 1. September – 22. Sonntag im Jahreskreis**

- 8:30 Uhr St. Bartholomäus: Heilige Messe  
 8:30 Uhr St. Ulrich: Heilige Messe  
 10:30 Uhr Oberwolfach: Kinderwortgottesdienst auf der Kreuzsattelhütte  
 10:30 Uhr St. Cyriak: Heilige Messe mit Gedenken an Ernst Schmieder  
 10:30 Uhr St. Laurentius: Heilige Messe  
 15:00 Uhr Allerheiligen: Barmherzigkeitsstunde mit Rosenkranzgebet  
 18:00 Uhr St. Roman: Rosenkranzgebet

**Patrozinium in Oberwolfach**

Die katholische Kirchengemeinde Oberwolfach feiert am Samstag, 24. August das Namensfest des Hl. Apostels Bar-

tholomäus, ihres Schutzpatrons. Anlässlich des Patrozini-ums findet um 18.30 Uhr ein feierlicher Gottesdienst mit Beteiligung des Kirchenchores statt. Die geschmückte Bartholomäuskirche lädt am Sonntag, 25. August zum Innehalten ein. Dabei können Sie Gott Ihre Sorgen, ihre Fragen, aber auch Ihren Dank anvertrauen. Das Gemeindeteam hat einen Impuls (am Schriftenstand) ausgelegt.

**JAKOBITREFF 2024**

Sonntag, 25. August 2024 – 15:00 Uhr **Spielenachmittag auf St. Jakob** mit Familien-Kapellenführung, Quiz, Kaffee und Kuchen

**Kindergottesdienst auf der Kreuzsattelhütte mit Bewirtung**

Das Kigo-Team Oberwolfach lädt am 1. September um 10.30 Uhr zum Kindergottesdienst bei der Kreuzsattelhütte ein. Im Anschluss an den Gottesdienst findet die Bewirtung auf der Kreuzsattelhütte durch das Familienzentrum statt. Herzliche Einladung!

„Shukran, Dr. Hiyam!“

Mit einem berührenden Abschiedsbrief sagt Dr. Hiyam Marzouqa „Auf Wiedersehen“, nachdem sie das Kinderkrankenhaus 34 Jahre lang begleitet hat, davon 18 als Chefärztin. Wir sagen: „Shukran, danke, thank you, Dr. Hiyam!“

31.07.2024 Kinderhilfe Bethlehem

*Sehr geehrte Spenderin, sehr geehrter Spender, nach 34 Jahren Mitarbeit im Caritas Baby Hospital (CBH) in Bethlehem, davon 18 Jahre als Chefärztin, werde ich Ende August 2024 in den Ruhestand gehen. Aber nicht, ohne mich von Ihnen zu verabschieden – voller Dankbarkeit und Zuversicht, dass ich die medizinische Leitung in die kompetenten und guten Hände meines Nachfolgers, Dr. Rafat Allawi, übergeben darf.*

*Wie Sie wissen, hat das CBH im letzten Jahr seinen 70. Geburtstag gefeiert. Fast die Hälfte dieser sieben Jahrzehnte durfte ich im einzigen Kinderkrankenhaus Palästinas mitarbeiten. Ein Privileg, dessen ich mir immer bewusst war. Als Teil eines wunderbaren Klinik-Teams durfte ich unzählige Babys und Kinder am Geburtsort Jesu behandeln. Und Gott sei Dank konnten wir die meisten Kinder dank unserer modernen und umfassenden Behandlungsmöglichkeiten wieder gesund nach Hause entlassen. Leider gilt dies nicht uneingeschränkt für alle Patientinnen und Patienten: Die chronisch kranken Kinder können wir nicht heilen, ihnen aber zumindest dank medizinischer und therapeutischer Hilfsangebote eine bessere Lebensqualität schenken.*

*Ganz besonders ans Herz gewachsen sind mir in all den Jahren unsere Früh- und Neugeborenen, denen wir selbst bei lebensbedrohlichen Erkrankungen auf unserer Intensivstation helfen können. Und wenn wir ein Kinderleben trotz aller medizinischen und menschlichen Anstrengungen nicht retten konnten, haben wir es in Würde zusammen mit seinen Eltern bis zum Ende begleitet. Das waren stets sehr schwere Stunden für uns alle. Trost, Hoffnung und Halt haben mir dabei meine Besuche und Gebete in der Geburtskirche gegeben. Wusste ich doch, dass ich jedes Kind, das wir nicht retten konnten, Gott anvertrauen darf. Es hat mich stets mit Freude erfüllt, dass die medizinische Ausstattung und professionelle Arbeit im CBH fest mit dem christlichen Auftrag der Nächstenliebe verbunden sind. Die Mitarbeit im CBH ist mehr als nur ein Job, sie ist eine Mission. Auch dies ein Privileg, dessen ich mir immer bewusst war. Ich bin mir sicher, dass uns mit der für 2025 geplanten Eröffnung der Tageschirurgie ein Meilenstein in der Kindermedizin im Westjordanland gelingen wird.*

*Dass das CBH längst den Ruf sowohl eines vorbildlichen pädiatrischen „Leuchtturm-Projekts“ als auch einer Brücke des Friedens im Westjordanland genießt, verdankt es*

vor allem auch der großzügigen Spendenbereitschaft vieler Menschen in Europa. Nur dank Ihrer wertvollen Solidarität und Unterstützung, liebe Spenderin und lieber Spender, können wir unseren Auftrag „Wir sind da“ am Geburtsort Jesu erfüllen. Dafür danke ich Ihnen von ganzem Herzen! Wie Sie wissen, sind die Konsequenzen des Gaza-Kriegs seit nunmehr zehn Monaten auch im Westjordanland deutlich zu spüren. Durch die Abriegelung zu Israel sowie den fast völlig eingebrochenen Tourismus haben sich Armut und Hoffnungslosigkeit in der Bevölkerung kollektiv verbreitet. Die meisten Menschen blicken in eine völlig ungewisse wirtschaftliche Zukunft – von der politischen Perspektivlosigkeit unserer Region ganz zu schweigen.

Inmitten all dieses Leids ist es einfach unfassbar wertvoll zu wissen, dass zumindest die Gesundheitsversorgung der schwächsten Mitglieder unserer Gesellschaft, der Kinder, im CBH sichergestellt ist. Denn unser Klinik-Sozialdienst übernimmt die Behandlungskosten auch für jene kranken Kinder, deren Eltern sich ihren Eigenanteil nicht leisten können. Auch dies ein Beispiel gelebter Nächstenliebe am Geburtsort Jesu.

Als gebürtige Bethlehemitin und Christin wird das CBH am Geburtsort Jesu immer einen festen Platz in meinem Herzen haben. Deshalb möchte ich Sie herzlich bitten, meinem Nachfolger, Dr. Rafat Allawi, und dem gesamten Klinik-Team auch weiterhin jene Unterstützung und jenes Vertrauen zu schenken, welche sie zweifelsfrei verdienen und welche den Fortbestand des CBH bedeuten.

Mit einem herzlichen Shukran (Danke) & besten Grüßen aus Bethlehem

Ihre

Dr. Hiyam Marzouqa

Chefärztin des Caritas Baby Hospitals

SEELSORGEEINHEIT AN WOLF UND KINZIG

IBAN: DE6066452776000018863; Kennwort: Caritas Baby Hospital Kontakt: Ehepaar Renate und Diakon Willi Bröhl

**Das Pfarrbüro Wolfach bleibt am Freitag 23.8.2024 geschlossen.**

**Von 19. August bis 27. September ist das**

**Pfarrbüro Donnerstagnachmittags nicht besetzt.**

In dringenden Fällen kontaktieren Sie bitte die Pfarrbüros im Oberen Wolfstal oder in Schiltach.

#### Erreichbarkeit des Seelsorgeteams

**Pfarrer Hannes Rümmele**

h.ruemmele@kath-wolfach.de

07834 295

Notfallhandy

01515 6193078

**Pater Paul Kwaang**

p.kwaang@kath-wolfach.de

07836 96855

**Diakon Willi Bröhl**

w.broehl@kath-wolfach.de

07834 867935

**Diakon Oswald Armbruster**

oswald.armbruster@kath-kloster-wittichen.de 07836 1266

**Pastoralreferentin Lioba Jörg**

l.joerg@kath-wolfach.de

07839 1221

**Pater Günther Kames (St. Jakob)**

guenther@oblaten.de

07834 8685962

#### Erreichbarkeit des Pfarrbüros Wolfach

**Notfallhandy**

(in dringenden seelsorgerlichen Anliegen): **01515 6193078**

#### Pfarrbüro Wolfach, SE An Wolf und Kinzig

**07834 295**

Montag 9.30 Uhr – 11.30 Uhr

Dienstag 9.30 Uhr – 14.00 Uhr

Mittwoch 9.30 Uhr – 11.30 Uhr

Donnerstag 16.00 Uhr – 17.30 Uhr

Freitag 9.30 Uhr – 11.30 Uhr

**pfarramt@kath-wolfach.de www.kath-wolfach.de**

**Impressum**

**Kath. Pfarramt St. Laurentius, Kirchplatz 5,**

**77709 Wolfach, 07834 295**

**ViSdP Pfarrer Hannes Rümmele,**

**h.ruemmele@kath-wolfach.de**

#### **SPENDENKONTO FÜR SEELSORGEEINHEIT AN WOLF UND KINZIG:**

Kath. Kirchengemeinde an Wolf und Kinzig:

Sparkasse Wolfach: BIC: SOLADES1WOF;

IBAN: DE6066452776000018863

**Spendenkonto für das Caritas Baby Hospital** mit dem Stichwort „Caritas Baby Hospital“

Sparkasse Wolfach: BIC: SOLADES1WOF;

IBAN: DE6066452776000018863

**Spendenkonto Kolpingfamilie Wolfach**, Stichwort „Brasilienhilfe“

Sparkasse Wolfach: DE13 6645 2776 0010 1500 01,

SOLADES1WOF

Bankhaus J. Faisst OHG: DE50 6643 2700 0000 0453 77,

FAITDE66XXX

Volksbank Mittlerer Schwarzwald e.G.: DE14 6649 2700

0020 2380 03, GENODE61KZT

**Spendenkonto für den Förderverein St. Jakob**

Bankhaus J. Faisst OHG: DE79 6643 2700 0000 2083 97,

FIATDE66XXX

#### Seniorenwerk Schapbach

Liebe Seniorinnen und Senioren!

**Am Dienstag, den 3. September** fahren wir zur Straußenfarm

nach Stockach. An der Autobahnraststätte Hegau machen wir Kaffeepause am Bus.

Ab 14.00 Uhr können wir bei einer Führung alles über den Strauß erfahren.

In Kirchen- Hausen ist Abendeinkehr im Gasthaus“ Sternen“ und werden gegen 21.00 Uhr wieder in Schapbach sein.

Führung in der Straußenfarm: **4.00 €**

**Abfahrt ist um 11.25 Uhr vor Salzbrunnen**

**und um 11.30 Uhr am Postparkplatz**

**Anmeldung bis Samstag, den 31. August 2024**

**bei Fam. Neef Tel. 07839 / 749**

**und bei Fam. König Tel. 07839 / 910455**

Wir freuen uns auf viele Teilnehmer.

Auch Gäste sind willkommen.

#### Das Leitungsteam

#### Kino im Pfarrhof

Am Freitag, 23.8.2024 lädt die Pfarrgemeinde Bad Rippoldsau in Kooperation mit dem Kinocenter Haslach zum Freiluft-Kino in den Pfarrhof ein. Gezeigt wird der deutsche Film „Eine Million Minuten“: Es wird die Geschichte einer materiell gut gestellten Familie erzählt, die sich aufgrund der Erkrankung und des geäußerten Wunsches ihrer Tochter 694 Tage - eben eine Million Minuten - auf die Reise Ihres Lebens begibt. Dabei suchen sie nicht nur nach alternativen Lebensmodellen, sondern hinterfragen dabei auch angelernte Denkmuster, Traditionen und Normen.

Der Film beginnt um 21.00 Uhr, Einlass ist ab 20.00 Uhr.

Der Eintritt beträgt 10€.

Bei schlechtem Wetter wird der Film im Pfarrsaal gezeigt.



Mater Dolorosa  
Bad Rippoldsau

# KINO ABEND

**23. August** | **Eine Million Minuten**  
Pfarr-Innenhof | Einlass: 20.00 Uhr  
Beginn: 21.00 Uhr

Ein kindlicher Wunsch wird Leitmotiv einer Familie

Eintritt 10,-€

### Katholische Bücherei Schapbach

#### Öffnungstage in den Sommerferien

Die katholische Bücherei hat in den Sommerferien an zwei Dienstagen in der Zeit von 16:30 Uhr - 18:00 Uhr geöffnet. Die beiden Dienstage sind: **13.08. und 27.08.2024.**



### Friedenskapelle Bad Rippoldsau

Alle weiteren Infos der ev. Kirchengemeinde Wolfach-Oberwolfach-Bad Rippoldsau finden Sie im Wolfacher Teil unter „Kirchen“

## Vereine

# KULT & KULTUR

## RIPPOLDSAU PUR

FÖRDERVEREIN  
ZUR ERHALTUNG VON  
GEMEINDEEINRICHTUNGEN E.V.

#### Bewirtung Minigolf

Am kommenden Sonntag heißen Euch Lena, Tanja, Janna, Eileen und Marie am Minigolf willkommen.

Ihr habt Lust einen Bewirtungsdienst zu übernehmen? Dann meldet Euch gerne bei Mira oder Matthias oder unter [rippoldsaupur@outlook.de](mailto:rippoldsaupur@outlook.de), es gibt noch freie Termine im August und September.



### Katholische öffentliche Bücherei Bad Rippoldsau – Öffnungszeiten im Sommer

Am morgigen Freitag, den 23. August 2024, bleibt die Bücherei Bad Rippoldsau noch einmal geschlossen. Der nächste reguläre Öffnungstag ist dann am Freitag, 30. August 2024 wie gewohnt von 16 – 18 Uhr.

Wir starten dann in den Leseherbst. Sie finden bei uns eine große Auswahl an Lektüre für jeden Geschmack: Spannendes, Heiteres, Historisches, Anspruchsvolles und leichte Lektüre.

Wir freuen uns auf Ihren Besuch.



### Schwarzwaldverein Schapbach

#### Hüttendienst Otmarhütte

Die Otmarhütte auf dem Kupferberg ist am Sonntag, 25. August von 12.00 Uhr bis 18.00 Uhr geöffnet. Den Hüttendienst übernehmen Jutta Oehler und Anne Gatzka. Der Hüttendienst würde sich über zahlreichen Besuch freuen. Neben selbst gebackenen Kuchen stehen auch verschiedene Vesper und diverse Getränke auf der Karte.

#### Halbtageswanderung

Die nächste Halbtageswanderung findet am Mittwoch, 28.08.2024. Unser Wanderwart Ernst Jehle führt auf die Wildschapbachrunde. Vom Schwimmbadparkplatz geht es auf dem Promenadenweg bis vor Hirschbach und dann ein kurzes Stück das „Hirschbeloch“ hoch. Anschließend läuft man auf einem Waldweg Richtung Waldgrund, um von dort wieder zum Ausgangspunkt Schwimmbad zurück zu wandern. Eine Abschlusseinkehr wird vom Wanderführer vorgeschlagen. Der Verein freut sich auf viele Mitwanderer.



# DIE BAUPROFIS

– kompetent – zuverlässig – seniorenfreundlich



Foto: shutterstock.com/syda productions

**vollmer** seit 1976  
Blechnerei · Sanitär · Flachdachabdichtung

**Ihr Meisterbetrieb  
in der Region!**

**Tel.: 07834 / 715**  
info@blechnerei-vollmer.de  
77709 Wolfach

**KLAPPLADEN**  
KLAPPLÄDEN  
SCHIEBELÄDEN  
FALTLÄDEN

aus Holz und Aluminium  
direkt vom Hersteller

**Klappladen-Online**  
Jürgen Matt, Am Jinglingsberg 2  
77948 Friesenheim-Heiligenzell  
☎ 07821-9213895  
info@klappladen-online.de  
www.klappladen-online.de

**BÖGNER  
OFENBAU**

Dorfwiesen 29  
77716 Hofstetten  
Tel. 078 32-43 58  
info@boegner-ofenbau.de  
www.boegner-ofenbau.de

**Anzeigenschluss  
nicht verpassen!**

Annahmeschluss für  
Anzeigen ist jeweils

*Donnerstag  
16 Uhr*

**Bei Neu- oder Umbau beachten:**

**in Sachen Heizöltanks**

**Unsere Profis betreuen Sie komplett:**

- ☎ Tankreinigung
- ☎ Tanksanierung
- ☎ Tankentsorgung
- ☎ Tankneuanlagen

Heute und auch in Zukunft,  
heizen mit Öl...kostengünstig.



**STG / TSD GmbH**

info@stg-tankservice.de

Appenweier ☎ 0 78 05 / 20 32

☎ 0 800 / 33 051 63

**Spannung ...**



**... und Inspiration**



**... für die ganze Familie.**



## Ausstellungshäuser, Erlebniswelten, Markenausstattung

Gehen Sie auf Zeitreise durch 20.000 Jahre Bau- und Wohnungsgeschichte und erleben Sie innovative Ausstellungshäuser. Ihr Besuch in Europas erstem Bau-, Wohn- und Erlebnispark wird zum unvergesslichen Familientag.



Öffnungszeiten und erste Eindrücke:  
77866 Rheinau-Linx  
world-of-living.de



**WeberHaus**  
**WORLD  
OF LIVING**



# DIE BAUPROFIS

– kompetent – zuverlässig – seniorenfreundlich



Foto: shutterstock.com/syda productions

## Kachelofen Kamin-Center GmbH

Größte Ausstellung  
in der Region!**Ihr Heizeinsatz muss raus?  
Wir modernisieren Ihre Feuerstätte!**Allmendstraße 14 · 79336 Herbolzheim (Industriegebiet)  
Tel.: 07643 937531 · info@kachelofen-center.de

## HERFURTH Pool & Co.

Ihr Partner bei Fragen  
rund um den Poolbau.

### HERFURTH Pool & Co.

HERFURTH Pool & Co  
Inhaberin Silvia Herfurth  
Alemannenstr. 55  
77767 Appenweier  
Telefon 0 78 05 / 9 12 38 28  
info@pool-und-co.de  
[www.pool-und-co.de](http://www.pool-und-co.de)

**Poolbau**  
Kompetente Beratung,  
Planung & Ausführung

**Wellness**  
Saunen, Infrarotkabinen  
& Whirlpools

**Service**  
Wartung & Sanierung  
Ladenverkauf von Schwimmbad-  
zubehör & Pflegemittel

**Abverkauf von Ausstellungs-Whirlpool!**

## LBS IMMOBILIEN

## S Immobilien der Sparkassen Kinzigtal und Wolfach

**Büro Haslach**  
Christoph Bauernschmid | christoph.bauernschmid@lbs-sw.de  
Telefon +49 7832 99942-13 | Mobil +49 151 20084038

**Immobilienverkauf mit dem Profi!**  
Vertrauen Sie auf die Kompetenz unserer Experten.

LBS Immobilien GmbH Südwest  
**Ihr 5★ Immobilienmakler.** [www.lbs-immosw.de](http://www.lbs-immosw.de)

# Weiss

## ÜBERDACHUNG

Jedes Projekt ist individuell.  
Starten sie Ihr eigenes,  
WIR helfen Ihnen dabei!

Lamellendächer | Terrassenüberdachungen | Carports | Sonnen- / Sichtschutz | Eingangsüberdachungen

☎ 07821 3189333 ✉ info@weiss-ueberdachung.de [www.weiss-ueberdachung.de](http://www.weiss-ueberdachung.de)

## FLIESEN DIETERLE

Inhaber:  
**Michael Armbruster**  
Ziegelhüttenweg 4  
77709 Oberwolfach  
Telefon: 07834 / 859 736  
Fax: 07834 / 859 288  
E-Mail: info@fliesendieterle.de

[www.fliesendieterle.de](http://www.fliesendieterle.de)



# Gastronomie

**Samstag, 24. August, ab 18 Uhr auf der  
Schwimmbad-Terrasse in Schapbach**

**Flammenkuchen-Abend  
versch. Sorten aus dem Holzbackofen  
Musik macht Ventur**

Wir freuen uns auf Ihr Kommen.

Mit freundlichen Grüßen  
Fam. Wellmann u. Team



# Stellenmarkt

Wir suchen zum baldmöglichen Termin eine  
**Fleischereifachverkäuferin**  
(w/m/d)

in Voll- oder Teilzeit.

Wir freuen uns auf Ihren Anruf.

**Metzgerei Müller,**  
Sportplatzstr. 1, 77709 Oberwolfach  
Tel. 07834 / 501 oder 07839 / 799



SELBSTGEMACHTE POMMES  
NACH HOLLÄNDISCHER ART  
VOM 23.08. BIS 28.08.

DIESMAL AUCH SAUERBRATENSOSSE

Saison 24/25

Bundesliga

Samstag



**Weckle-Service**

nur auf Vorbestellung

Sie bestellen bis Samstag 20 Uhr

Auslieferung der Weckle:

Sonntag Morgen ab 8 Uhr

Tel 07440 217

Fax 576

oder online

**Getränke**

**Eckle**  
Ihr kleiner Getränkemarkt  
in Bad Rippoldsau

[www.zumschluessel.com](http://www.zumschluessel.com)



# Stellenmarkt

Wir suchen

## Reinigungsfee

(m/w/d) wöchentlich,  
nach Vereinbarung,  
für Oberwolfach  
Tel. 07831/969666  
Tel. 07834/8670668

SCHULER ARCHITEKTEN



Unser Familienzentrum sucht

## Pädagogische Fachkräfte (m/w/d)

(in Voll- oder Teilzeit, Beginn nach Vereinbarung)

Gemeinde  
**Oberwolfach**

Weitere Informationen unter  
[www.oberwolfach.de](http://www.oberwolfach.de)



# Stellenmarkt

## Erf. Deutschsprachige Reinigungskräfte (m,w,d)

in Teilzeit oder Minijob für ein Objekt  
in Wolfach gesucht.

Arbeitszeit nachmittags nach Vereinbarung.

**Grieger Gebäudereinigung GmbH**

Tel. 07644-9229918

[info@jens-grieger.de](mailto:info@jens-grieger.de)





# VEGA

**KANN DER  
ERFOLG EINES  
UNTERNEHMENS  
AUCH MEIN  
EIGENER SEIN?  
SICHER. MIT VEGA.**

- **Mitarbeiter IT-Helpdesk (m/w/d)**
- **Mitarbeiter Software Support (m/w/d)**
- **IT-Software Developer (m/w/d)**
- **Pressereferent (m/w/d)**
- **Video Content Creator (m/w/d)**



Freu dich auf ein Team beim internationalen Technologieführer, indem du verantwortungsvolle Aufgaben übernimmst und erfolgreiche Projekte verwirklichen kannst, die auch deine persönliche Weiterentwicklung fördern. Interessiert? Mehr Infos gibt's auf [www.vega.com/karriere](http://www.vega.com/karriere).

*Reio. Scala. Hali*

22.08. bis 28.08.2024 · [www.kinohaslach.de](http://www.kinohaslach.de)

»HORIZON« Fr-Mo/Mi 19:45

»NUR NOCH EIN EINZIGES MAL – IT ENDS WITH US«

Fr/Sa/Mo/Mi 20:00, So 16:15/20:00

»LIEBESBRIEFE AUS NIZZA« Fr/Sa/So 20:15

»DIE WILDEN MÄUSE« Fr/Sa/Mo/Mi 15:00, So 14:30

»ICH – EINFACH UNVERBESSERLICH 4«

Sa/Mo/Mi 15:15, So 14:15

»ALLES STEHT KOPF 2« Sa/Mo/Mi 15:00, So 14:00

»EIN KLEINES STÜCK VOM KUCHEN« Mo/Mi 19:45

OPEN AIR KINO

»EINE MILLION MINUTEN« Fr ca. 21:00 Uhr

im Kloster-Innenhof in Bad Rippoldsau Schapbach

## Sonderseiten in den Amtlichen Nachrichtenblättern

30.08. Sanfte & alternative Heilmethoden

Anzeigenschluss, 26.08. 12.00 Uhr

30.08. Bei uns stimmen Preis und Leistung

Anzeigenschluss, 26.08. 12.00 Uhr

06.09. Bad zum Wohlfühlen

Anzeigenschluss, 02.09. 12.00 Uhr

13.09. Gut sehen & hören

Anzeigenschluss, 09.09. 12.00 Uhr

Möchten Sie Ihr Unternehmen auf dieser Seite/n präsentieren?

**Wir beraten Sie gern.**

**Telefon 07 81 / 504 -1456 · [anb.anzeigen@reiff.de](mailto:anb.anzeigen@reiff.de)**



**PASSBILDER**  
SOFORT ZUM MITNEHMEN  
**FOTOSTUDIO**  
**WANDEL**  
Wolfach - Hauptstr. 31 - Tel. 07834 / 531

**Geflügelauslieferung: Mo. 2.9. und 30.9. (vorl. Termin)**

Junghennen usw. bitte vorbestellen!

Wolfach, Bahnhof: 17.30 Uhr, Oberwolfach-Walke, Rathaus: 18.00 Uhr

Geflügelzucht J. Schulte · Tel. 0 52 44/89 14 · [www.gefluegelzucht-schulte.de](http://www.gefluegelzucht-schulte.de)

**Wir wünschen ein  
schönes Wochenende!**



# Stellenmarkt



**reiff zeitungsdruk**  
gmbh

Dank unserer engagierten Mitarbeiter hat sich die Reiff Zeitungsdruck GmbH zu einem der führenden Unternehmen in Deutschland für den Druck von Tages- und Wochenzeitungen, Werbebeilagen und der Weiterverarbeitung von Prospekten entwickelt.

**Wenn Sie Interesse haben, uns aktiv zu unterstützen, sind Sie vielleicht unser neuer:**

## LINIENFÜHRER WEITERVERARBEITUNG M | W | D

IN VOLL- ODER TEILZEIT

### WIR BIETEN IHNEN

- eine unbefristete Anstellung
- ein modernes und abwechslungsreiches Arbeitsumfeld
- kollegialen Austausch, sowie ein Arbeiten auf Augenhöhe
- ein mittelständisch geprägtes Unternehmen mit flachen Hierarchien und Entscheidungswegen
- eine 6-monatige Einarbeitungsphase in Ihrem neuen Bereich
- einen sicheren Arbeitsplatz
- einen kostenlosen Mitarbeiterparkplatz
- eine faire Vergütung mit Leistungsprämie, 30 Tage Urlaub
- E-Bike-Leasing

### IHRE AUFGABEN

- Einrichtung und Bedienung der Ferag-Produktionslinie und Rima-Verpackungsstraße mit Palettierroboter
- Überwachung des Produktionsprozesses und der Qualität während des Produktionslaufs
- Dokumentation von relevanten Produktionsdaten
- Durchführung von regelmäßigen Reinigungs- und Wartungsarbeiten
- Mitarbeit bei der Optimierung der Produktionsabläufe
- Auftragsunterlagen, kundenspezifische Vorgaben und betriebliche Richtlinien umsetzen

### IHR PROFIL

- abgeschlossene Berufsausbildung im handwerklichen oder technischen Bereich
- selbstständige und teamorientierte Arbeitsweise
- gute Deutschkenntnisse in Wort und Schrift
- Bereitschaft zur Schichtarbeit (2-Schicht)
- schnelle Auffassungsgabe und hohe Lernbereitschaft
- PC-Kenntnisse
- Flexibilität und Einsatzfreude

### INTERESSIERT?

Dann senden Sie uns bitte Ihre vollständigen Bewerbungsunterlagen zu mit Angabe Ihres Einstiegstermins unter [karriere.reiff.de](http://karriere.reiff.de) oder an:  
Reiff Zeitungsdruck GmbH | Personalabteilung | Marlene Str. 9 | 77656 Offenburg



Wildnis entdecken!



Wir geben Bären, Wölfen und Luchsen aus schlechten Haltungen ein naturnahes Zuhause.



[www.baer.de](http://www.baer.de)

Jeden Samstag  
Wochenend-  
StraÙe für 15 €

*Florales* in Oberwolfach

**Sommeröffnungszeiten**

**von Mo., 29.07. bis einschl. Sa., 14.09.24:**  
Mo und Di: 9.00 - 12.30 Uhr | nachmittags geschlossen  
Mi: geschlossen  
Do und Fr: 9.00 - 12.30 | 14.30 - 18.00 Uhr  
Sa: 9.00 - 12.30 Uhr

Rund um die Uhr haben wir Selbstbedienung im Außenbereich  
Regine Harter · Wolfalstr. 8 · 77709 Oberwolfach · Tel. 07834/8645650

**Ihre Ansprechpartnerin**  
für Geschäftsanzeigen und Beilagen

**Andrea Haberstroh**

☎ 0781/504-9216

✉ [andrea.haberstroh@reiff.de](mailto:andrea.haberstroh@reiff.de)



reiff amtliche nachrichtenblätter.

Egal, wo Sie den Sommer verbringen:  
Ihre *Heimatzeitung* ist immer dabei!

Mittelbadische Presse  
ZEITUNGEN DER ORTENAU

**GRATIS DAZU\***

Galaxy Tab A9+ 64GB WiFi  
Samsung Tablet

**E-Paper**

nur **31,90 €/Monat**

Jetzt mit Vorabend-Ausgabe!

Die Abolauzeit beträgt mindestens 24 Monate  
Zuzüglich einmaliger Pauschale für Verpackung  
und Versand in Höhe von 9,90 €

\*Das Tablet erhalten Sie gratis bei Abschluss eines Digital-Abos mit  
einer Mindestlaufzeit von 24 Monaten. Danach kann das Abo zum  
15. eines Monats gekündigt werden. Abbildung ähnlich. Preise:  
Stand 1. 1. 2024. Angebot gültig bis 30. 9. 2024.  
Solange der Vorrat reicht.



Foto: Neizer Johannes / stock.adobe.com

**JETZT DIGITAL-PAKET  
BESTELLEN!**

☎ 0781 / 504 - 55 55

✉ [leserservice@reiff.de](mailto:leserservice@reiff.de)

➔ [mittelbadische.de/tablet-mit-abo](http://mittelbadische.de/tablet-mit-abo)

**Jesus und die Tiere**  
 Buch und kostenlose Leseprobe unter:  
[www.gabriele-verlag.de](http://www.gabriele-verlag.de) • Telefon: 0 93 91 - 50 41 35

**HAUPT- & ABGASUNTERSUCHUNG ZUM GÜNSTIGEN FESTPREIS**

**AUTOHAUS STAIGER**  
[www.autohausstaiger.de](http://www.autohausstaiger.de)

**STANDORT HASLACH**  
 Eichenbachstr. 2  
 Tel. 07832 9147-0

**STANDORT WOLFACH**  
 Hausacher Str. 8  
 Tel. 07834 9179

**HASLACH TÜV SÜD:**  
 Do: 8.00 – 12.00 Uhr & 12.30 – 16 Uhr

**WOLFACH GTÜ:**  
 Mo- & Fr-Mittag nur nach Terminvereinbarung!

 **Immobilien**

**Europaparlamentarier mit Familie sucht Ein- oder Zweifamilienhaus im Kinzigtal + 10 km Umkreis zum Kauf, über Deutsche Bank Immobilien**  
**Tel.: 0781 9200 - 16**

 **Volksbank Mittlerer Schwarzwald eG VR-Immobilien**

**voba-msw.de**

In ruhiger und toller Lage.

**10 Eigentums-Wohnungen in 77756 Hausach**  
 Obj.-Nr.: ETW-HAU 1940  
 Wohnflächen: ca. 83 - 163 m<sup>2</sup>  
 Kaufpreis: ab 409.800,- Euro  
 TG-Stellplatz: 40.000,- Euro

**Baubeginn Oktober 2024**  
 Voraussetzung: mindestens 3 weitere Kaufzusagen

- > 2- bis 4- Zimmer Wohnungen mit attraktiven Grundrissen
- > behinderten- und altersgerechtes Wohnen
- > alle Wohnungen über Aufzug zu erreichen
- > Tiefgaragenstellplätze, Kellerräume
- > als Kapitalanlage geeignet

**Wir beraten Sie gerne!**  
**Corinna Griesbaum & Franz Dörfer**  
 VR-Immobilienvermittlung  
 Telefon 07832 9166-1432  
[corinna.griesbaum@voba-msw.de](mailto:corinna.griesbaum@voba-msw.de)

**ENGEL & VÖLKERS**



**Stefan Mosmann**  
 In dieser Zeit ist es gut jemanden zu kennen, der den Immobilienmarkt kennt.

**GUTSCHEIN**  
 für eine unverbindliche und marktgerechte Bewertung Ihrer Immobilie

**KINZIGTAL**  
 T +49 (0)7832 977 94 90  
[Kinzigtal@engelvoelkers.com](mailto:Kinzigtal@engelvoelkers.com)

**Wir kaufen Wohnmobile + Wohnwagen**  
 0 39 44 - 3 61 60 · [www.wm-aw.de](http://www.wm-aw.de)  
**Wohnmobilcenter Am Wasserturm**

**REDUZIERT**

**Kindersport Textilien**  
**adidas | Jako | Erima**

**20% reduziert**

Einfahrt hinter Edeka

**Der neue SCHUH-SPORT SB HASLACH**  
 im Welter Bach

**Versorgung und Pflege im Alter.**  **JOHANNES BRENZ**  
 Tel. 07834 8385-0, [www.johannes-brenz.de](http://www.johannes-brenz.de)  
 PFLEGE UND BETREUUNG



Pflegeheim	Kurzzeitpflege	Ambulante Pflege	Betreutes Wohnen	Essen auf Rädern	Tagespflege
------------	----------------	------------------	------------------	------------------	-------------

 **CARITASVERBAND Kinzigtal e.V.**  
 AMBULANTER BESUCHS- UND HOSPIZDIENST

**Wir begleiten Schwerkranke, Sterbende und ihre Angehörigen ehrenamtlich bei Ihnen zu Hause oder im Pflegeheim.**

**KONTAKT**

- ✉ [Irmtraud.mussler@caritas-kinzigtal.de](mailto:Irmtraud.mussler@caritas-kinzigtal.de)
- ☎ 07832-99955211
- ✉ [Dorothea.Brust-Etzel@caritas-kinzigtal.de](mailto:Dorothea.Brust-Etzel@caritas-kinzigtal.de)
- ☎ 07832-99955210

 **www.sgs-schiltach.de**



**Nachbarschaftshilfe**

Sie benötigen Nachbarschaftshilfe oder wollen Nachbarschaftshilfe anbieten?



Wir beraten Sie gerne!



Wf Eberbach 3, 77763 Schiltach, Tel.: 07832-60 60 0, Mail: [info@sgs-schiltach.de](mailto:info@sgs-schiltach.de)